

がじまる

2024年

11

心房細動患者の脳梗塞予防に胸腔鏡下左心耳閉鎖術導入

中部徳洲会病院	☎ (098) 932-1110
北谷病院	☎ (098) 936-5611
ハンビークリニック	☎ (098) 926-3000
与勝あやはしクリニック	☎ (098) 983-0055
よみたんクリニック	☎ (098) 958-5775
新都心クリニック	☎ (098) 860-0755
ソフィアクリニック	☎ (098) 923-2110
おきなわ徳洲苑	☎ (098) 931-1215
グループホーム美ら徳	☎ (098) 931-1223
イーストテラスライカム	☎ (098) 923-2567
ちゅうとく訪問看護ステーション	☎ (098) 939-9766
ちゅうとく居宅介護支援事業所	☎ (098) 939-9768
宮古島徳洲会病院	☎ (0980) 73-1100
石垣島徳洲会病院	☎ (0980) 88-0123



Organization Accredited
by Joint Commission International



Japan Medical service Accreditation
for International Patient



Japan Council for Evaluation of Postgraduate Clinical Training

医療法人徳洲会 中部徳洲会病院 地域医療連携室広報
所在地 〒901-2393
沖縄県中頭郡北中城村字比嘉801番地
☎(098)932-1110(代) / FAX(098)931-9595(代)
ホームページ <http://www.cyutoku.or.jp>
E-Mail daihyo@cyutoku.or.jp

心房細動患者の脳梗塞予防に 胸腔鏡下左心耳閉鎖術導入



河本宏昭部長

早川真人部長

山城聡副院長



当院心臓血管外科では、昨年8月から心房細動患者の脳梗塞予防に、胸腔鏡下左心耳閉鎖術を導入しています。心房細動は心房が細かく不規則に動きうまく機能しなくなる病気で、放置しておくとなかなか血栓ができません。血栓が血流に乗って脳に運ばれ血管をふさぐことで、脳梗塞を引き起こすリスクがあり、このような心原性脳梗塞は他のタイプより重症化しやすい

く、命が助かっても重篤な後遺症が残ることが多いことが知られています。胸腔鏡下左心耳閉鎖術は、この脳梗塞を引き起こす血栓の発生部位である『左心耳』を、胸腔鏡下で閉鎖する手術で、これにより、低侵襲で心原性脳梗塞を予防できるうえ、抗凝固薬の継続した内服から解放されます。こうした心房細動に対する治療は、塞栓症のリスク

に応じて抗凝固薬を内服する抗凝固療法が一般的ですが、出血性副作用などで薬の内服ができなくなるケースや、毎日、薬を内服すること自体が困難なケースもあり、さらに高齢になるに従い、動脈硬化で血管がもろくなり脳出血を引き起こすリスクに加え、胃潰瘍やがんなど出血性の臓器疾患が発症する可能性も高くなっています。

心房細動に対する治療には、カテーテルアブレーションという治療法もありますが、心房細動発症から10年以上経過すると、この治療法では治りにくくなるうえ、一時的に治っても、しばらくしてから再発することもあるため、継続した抗凝固療法が必要なケースもあります。このような心房細動の発生後の治療法に対し、胸腔鏡下左心耳閉鎖術は心原性脳梗塞を予防するための治療法です。当院では、循環器内科で行うカ

中部徳洲会病院 心臓血管外科 インスタグラム

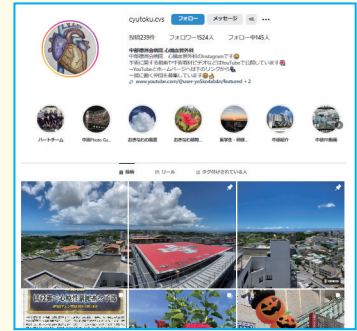

中部徳洲会病院 心臓血管外科 youtube ページ



中部徳洲会病院 心臓血管外科 ホームページ



「テーテルアブレーションで心房細動の治療を、心臓血管外科で行う同手術で心房性脳梗塞の予防という『二刀流』で対応しており、山



早川 真人
心臓血管外科部長



山城 聡 副院長

また早川真人・心臓血管外科部長は、「心房細動に対し、循環器内科と心臓血管外科のハートチームで治療も予防も対応していきます。診療科の壁が低く、風通しの良いところが当院の強みですので、これを生かし、地域で心房細動に悩む患者さんに対し、院内で協力して貢献していきます」と話していました。

とも連携しています。基本的にこの手術をした翌日から、抗凝固薬の内服は必要なくなります」と解説。さらに、今後は地域への周知にも注力していくと力を入れていきます。

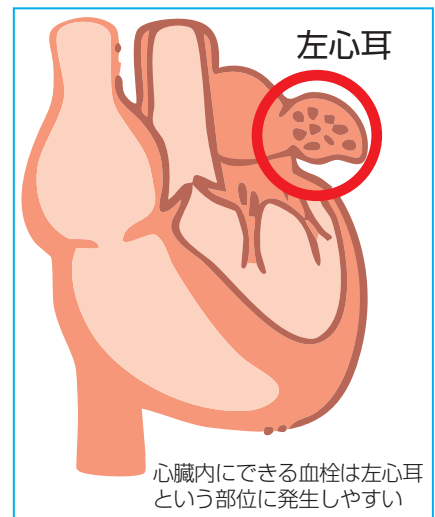

城聡副院長は「循環器内科と役割分担し、連携して対応。また救急搬送された脳梗塞患者さんの治療後の再発予防に、この手術が有用であり脳神経外科

●「感謝状」在沖縄米国海軍病院

10月2日（水）、在沖縄米国海軍病院より「感謝状」が贈呈されました。これは、日頃の受入れ態勢に対する当院の支援や協力についてご評価いただいたものです。

当院は外国人患者様受入れ態勢として、英語・中国語・韓国語の通訳スタッフ、通訳タブレットを活用しながら対応し観光客や米軍関係者の治療も積極的に受け入れています。

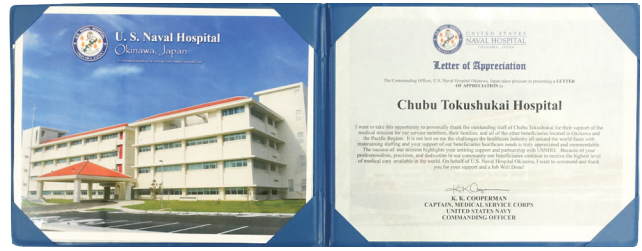

外国人患者紹介受入れについてのミーティング、効率よく受診、受入方法の提案意見交換会も行いました。今後も顔の見える環境をつくり受入れ体制を構築し、地域に根ざし努めてまいります。



●嘉手納基地 第18航空団空軍病院視察

10月18日（金）嘉手納基地第18航空団空軍病院からの視察団を受け入れました。

この日、8人の視察団が当院を訪問、病院概要説明の後、ヘリポート→病棟→カテ室→OR→健診→ER→口腔外科→イーストテラスライカム（介護付き有料老人ホーム）などを見学しました。

当院、疼痛治療科の服部政治統括部長が2022年、前知子部長が2024年から米国第18空軍医療団の名誉司令官に任命されています。空軍病

院・海軍病院は、原則として現役軍人のみが診療対象であり、軍人の家族などが病気になった時や軍病院では対処できない外傷や、病気になって米国本土への移送ができない時などは、現地（沖縄）の医療施設にその治療を委ねることになります。今回、米国の医療団に安心して当院を受診していただけるように、親善も兼ねて当院の施設訪問を企画いただいたものです。



● 互助会 バスケットボール大会開催

9月25日(水)、沖縄市の体育館において「互助会バスケットボール大会」が開催され、仲間との勝利した時の喜びなど、チームスポーツでしか味わえない楽しさを再確認することができました。

今回の大会、参加、応援者を含め200名、合同チー

ムも結成し全部で8チームが参加、放射線部チームが優勝、2位に医事課・医局、3位に6西・ICU・薬剤部という結果で幕を閉じました。

多職種の仲間と連携し合い、絆を深める事ができました。参加された皆さん、そして応援に駆けつけてくださった皆さんお疲れ様でした。



● 「準優勝」第148回秋季軟式野球大会(うるま市開催) ／第148回秋季軟式野球中央大会(久米島開催)

当院野球部が、第148回秋季軟式野球大会(C級の部)、第148回秋季軟式野球中央大会に出場。

第148回秋季軟式野球大会(C級の部)が10月6日(日)に石川球場で、また第148回秋季軟式野球中央大会が11月2日(土)、3日(日)に久米島球場で、それぞれ各地区大会を勝ち進んだ8チームによりトーナメント形式で開催されました。



当院チームは、惜しくも両大会とも準優勝となりましたが、「今回の試合で学んだことを活かし、次の大会に向けて頑張ります」と意欲的です。チームは「ご声援頂いた多くの方々

に感謝いたします。引き続き、ご声援よろしくお願いたします」と感謝の言葉を述べていました。



「準優勝」第148回秋季軟式野球大会(うるま市開催)

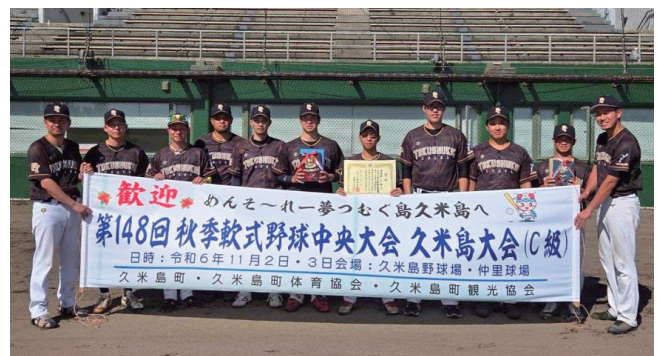

「準優勝」第148回秋季軟式野球中央大会(久米島開催)



オンライン公開健康講座 2024/7/26 配信

マンモグラフィについて

～あなたは乳がん検診を受けたことがありますか？～

放射線部 診療放射線技師 **長濱 真知子**

乳がん検診はうけられていますか？

国は、がんによる死亡率が減少する効果が認められている乳がん検診として、40歳から2年に1回、質問（問診）とマンモグラフィ検査（乳房エックス線検査）を推奨しています。

乳がん検診は基本的に症状がない人に行うものです。このため、検診によるデメリットを可能な限り小さくする必要があり、メリットがデメリットを上回る検査方法がマンモグラフィ検査です。

最新のがん罹患数の順位を見てみると、女性では乳房が1位となっており、女性が一番罹患しやすいのは乳がんだということがわかります。

死亡数をみてみると女性では乳房が4位と高いです。

乳がんは、早期発見が重要な病気のひとつであり、超音波検査やマンモグラフィ検査で発見しやすく、早期発見できれば完治する可能性が高い病気です。

乳がんの死亡数は1975年にくらべ増加傾向にあり、30～64歳の世代では女性のがんによる死亡数で乳がんは1位となっています。乳がんの罹患率は30台後半から急激な増加がみられます。乳がんは、働きざかり・子育て世代の比較的若い世代もかかりやすいがんといえます。

乳がんを早期発見し、治療を受けた場合、10年生存率は90%～95%となっています。しかしながら、Ⅲ期以降の進行がんになると生存率は急激に低下してしまいます。

このことから、乳がんの早期発見のためにも定期的に検診を受けることをおすすめしています。

乳がんは他のがんに比べて進行も遅く、自己検診で早期に発見できるので、治療後何年経ったから治癒したと考えるより、**1年に1回の検診を一生続けて観察するタイプのがん**だと考えた方が良さそうです

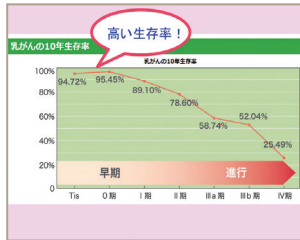
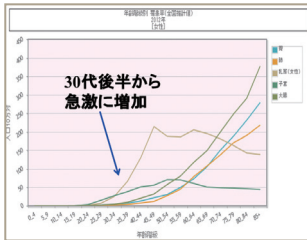

乳がんになりやすい因子

- ・家族(祖母、母、姉妹)が乳癌になった
- ・初潮が早く(11歳以下)
- ・閉経が遅い(55歳以上)
- ・出産歴がない
- ・閉経後の肥満
- ・長期間(10年以上)のホルモン補充療法を受けている

↓

エストロゲンの影響

早期発見すれば治るの？

早期なら、約95%は治ります

早期発見のためには定期検診が必要です

11月オンライン公開健康講座

※参加無料！オンライン公開健康講座は事前申し込みが必要です。



日付	開始時間	演題 ※各講座は30分～60分程度を予定しております	講師名
11月5日(火)	オンデマンド配信	マンモグラフィについて ～あなたは乳がん検診を受けたことがありますか～	診療放射線技師 長濱 真知子
※オンデマンド配信 ※11月5日(火)～11月18日(月) 23:59迄			
11月12日(火)	オンデマンド配信	認知症について	言語聴覚士 新垣 星麗奈
※オンデマンド配信 ※11月12日(火)～11月25日(月) 23:59迄			
11月13日(水)	[LIVE配信] 15:00	食事と腸内環境	管理栄養士 砂川 有紀子
※オンデマンド配信 ※11月14日(木)～11月20日(水) 23:59迄			
11月20日(水)	[LIVE配信] 14:00	今から始めよう介護予防	作業療法士 仲宗根 梨花
※オンデマンド配信 ※11月21日(木)～11月27日(水) 23:59迄			
11月25日(月)	[LIVE配信] 15:00	病理検査について ～病理検査室ではどんな仕事をしているの～	臨床検査技師 脇坂 直樹
※オンデマンド配信 11月26日(火)～12月2日(月) 23:59迄			
11月27日(水)	[LIVE配信] 15:00	意外と知らない漢方方薬について ～漢方薬の飲み方や副作用～	薬剤師 正田 千明
※オンデマンド配信 11月28日(木)～12月4日(水) 23:59迄			



認知症について

リハビリテーションセンター 言語聴覚士 新垣 星麗奈

認知症の特徴的な症状として、新しいことが覚えられない、今どこにいるのか、今相手がどう思っているのか、自分のできることはどれくらいかなど総合的に判断ができない。子供は育っているのに子供にご飯を作ってあげないといけないなど、2～30年以上前の過去を生きているような発言をしたりします。

一方、感情やプライドは比較的保たれています。感情の抑制が取れることが多いため、好き嫌いの表出もストレートになりがちです。また、性格がより強くなる、あるいは全く人格が変化してしまうこともあります。妄想の初期症状が記憶障害で始まるため、加齢による物忘れを認知症の始まりと不安に思う方も多くいるのではないのでしょうか。**物忘れの場合は、忘れたことに対して気づきができ、日常生活も自立しているため、認知症とは言えません。**

また、**記憶力が悪くなってきたな、予防しなくちゃ**という認識があるということは、**判断能力が保たれているということ**。しかし認知症の状態になると、例えば財布をどこかに置いたという事実を忘れ、誰かに盗られた、盗まれたという物盗られ妄想が出てくることもあります。また、その状態を客観的に判断できないため、感情の抑制が難しく、他人を攻撃して対人関係にも支障をきたし、日常生活が十分に行えなくなってしまいます。

認知機能低下予防としては、脳の働きを低下させる要因を知って、それらをできるだけ減らすように予防に努めることです。**生活習慣を良い状態に保つことで多くの病気が防げることも分かっています。**

より良い生活を過ごせるよう、きょうから少しずつ始めてみませんか。

認知症の特徴的な症状

- 1.新しいことが記憶できない。
- 2.判断の誤りが起こる。
(時系列的判断・抽象的判断・総合的判断)
- 3.過去に生きる。
- 4.感情・自尊心・性格は残る。



認知機能低下予防について ～予防の鍵は生活習慣～

- 生活習慣病の予防
→メタボリックシンドロームについての予防
- 生活不活発病の予防
→具体的な認知機能低下予防のプログラム
→日常生活で出来る予防



生活不活発病の日常生活における予防

- ① 生活リズムを乱さないように、一定の時間に起き、日常の家事や身の回りの事を行う。
- ② 身支度を整え、屋間は横にならないようにして、1日に1回は外出して他人と接するようにする
- ③ 定期的な外出の為に、地域の趣味活動やボランティア活動、デイサービスなどに参加



オンデマンド・オンライン
公開健康講座 申込み



介護付き有料老人ホーム
イーストテラスライカム 紹介

主 催：中部徳洲会病院 地域医療連携室 健康講座担当 稲福・長浜
TEL：090-6858-1155 FAX：098-931-1129
メール：chutoku.kouza@cyutoku.or.jp

中部徳洲会病院を受診される患者さま

2人の主治医を持ちましょう！

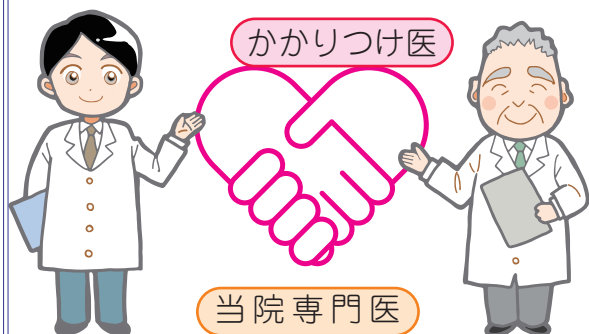

当院では「2人主治医制」を推進しています。

患者さまおひとりに対して「かかりつけ医」と「当院の専門医」が協力しあって、質の高い医療を提供できるように努めています。

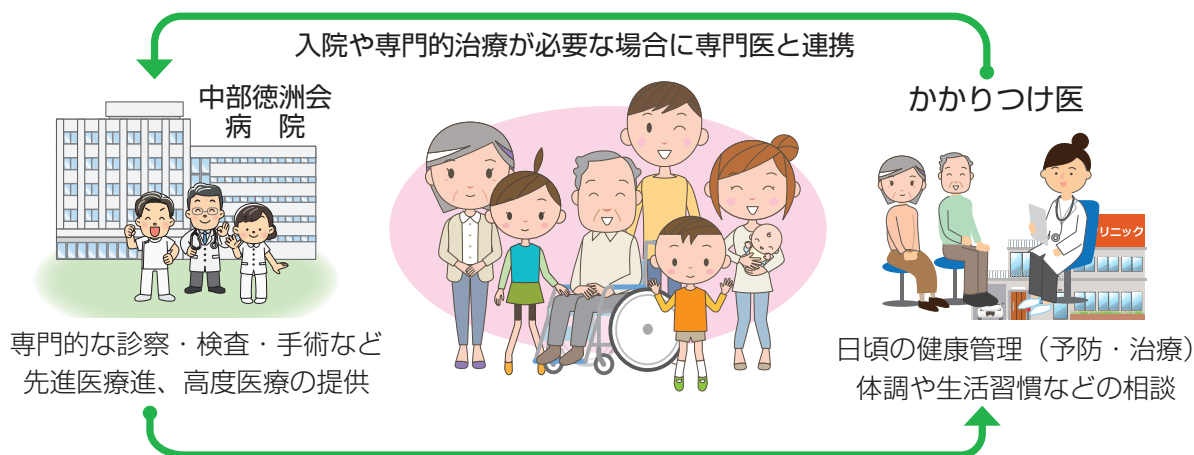

中部徳洲会病院を受診される皆さまへ 重要なお知らせ

●選定療養費について

当院は沖縄県知事より「地域医療支援病院」の承認を受けています。地域医療支援病院には「選定療養費」の徴収が義務付けられているため、当院においても紹介状をお持ちではない場合は、選定療養費を徴収させていただきます。ご理解とご協力をお願いいたします。

初診時 選定療養費

紹介状を持たずに当院を初診で受診される場合、保険診療分とは別にご負担いただく費用

医科 **7,000 円** 歯科 **5,000 円**

再診時 選定療養費

病状が安定し、当院担当医が「かかりつけ医」への紹介を申し出た後も、当院を受診される場合に、保険診療分とは別にご負担いただく費用

医科 **3,000 円** 歯科 **1,900 円**

「紹介状」
ご持参のお願い

病気かな？と思ったら、まずは近くの
「かかりつけ医」にご相談ください。

予約変更センターからのお知らせ

2024年11月5日から

AI電話での受付が始まります

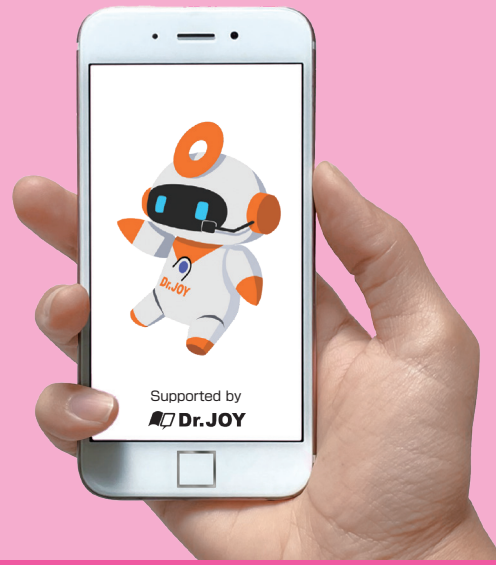

AI電話でお申込みいただいた際は3診療日以内に担当よりご連絡いたします。
予約の確定には、2～3日かかる場合がございます。予めご了承ください。

診療予約・予約変更・キャンセルに対応

☎ 050-1807-3571

※月～金 13:00 – 17:00 (土・日・祝祭日除く)

※入院・手術の対応は行っておりません

日頃よりご予約の電話が繋がりにくい状況が続き、ご不便をおかけしておりますこととお詫び申し上げます。

この度、当院では電話の待ち時間短縮を目的にAI(ボイスボット)を用いた専用ダイヤルを開設する運びとなりました。電話混雑を緩和するため、ぜひAI電話をご活用下さい。

はじめまして！ 中部徳洲会病院の予約専用AI電話です

🎤 こんな風に話してください

ご用件を次の3つのうちのいずれかでお話ください！
診療の予約・予約変更・予約キャンセル

予約変更したい

はい、それで

呼吸器内科

はい、大丈夫

予約変更でよろしいでしょうか？

では、診療科をおっしゃってください

呼吸器内科でよろしいですか

人間と会話をするように
自然に話してくださいね



これからよろしくお祈いします！

※その他のお問い合わせ
24時間専用ダイヤル

年中無休・24時間

☎ 0570-098033

頭の体操 クロスワードパズル

A、B、Cのマスに入る言葉を探してください

1	2	3		4	5	6
14			7	15		
16		B			17	
18				8		
19			20			21
	9			22	10	
23	11		12			13
						C
	24			25		
26	A					

ヨコのカギ

- 14 「だー、いこう！」
- 15 器用に動く後の脚 手の場合は●●手
- 16 人口が集中しライフスタイルが変化すること
- 17 起毛させた厚地の毛織物
- 18 泡立てた生クリームをたっぷりのせたカフェイン飲料
- 19 弘法も●の誤り
- 20 ●は異なるもの味なもの
- 21 帰り道
- 22 うちな一口で森のこと
- 23 ネットフリックスで世界的大ヒットした韓国映画
- 24 鳥の消化器官で食べたものを砕く役割をする
- 25 素潜り漁をする女性
- 26 全く疑う余地のないこと

タテのカギ

- 1 毎年11月に奥武山で開かれる島々の物産展
- 2 量がたっぷりあること ●●●がある
- 3 ●●●とアベル
- 4 ●●●クイーン クイーンの名曲
- 5 山にかかる枕詞
- 6 マイクロフト・ホームズの弟
- 7 ●の軽重を問う
- 8 模様の無い紫色を帯びた青い布
- 9 明け方の茜色の空のこと
- 10 ●●の砂 石川啄木の歌集
- 11 ●●面談 詳しいことは会ってから
- 12 空気が強く流れる力
- 13 母体と一緒にバイクメーカーと楽器メーカー

A、B、Cのマスに入る言葉を探してください。

A	B	C

化粧をすること

まちがいさがし

AとBで違うところが5つあります。探してみてくださいね。



・手前左2番目の木が針葉樹になった
 ・右の宇宙女子の完封の位置
 ・着陸中の異星人が変わった
 ・火星の後ろの彗星の位置
 ・土星の傾きが変わる

【まちがいさがしの答え】

ク	ハ	ク	ハ	ト	メ	ト	メ
	△	△		ク	ハ	ク	
ク	ハ	メ	ク	ク	ハ	ク	ク
ハ		ト	△		メ		ク
□	キ		ク	ク		ク	ク
一	ク	一	ク	ク	ト	ク	ク
ク	メ	メ		ク	ト	ク	ト
メ	ク	キ	キ		ク	ハ	ク

「ク」は「ク」

●外来診療表

診療体制は、都合により変更となる場合があります。最新の情報は当院ホームページでご確認ください。

歯科 口腔外科	受付時間	月	火	水	木	金	土	
朝 診	8:30 ~ 11:00	仲宗根敏幸 照屋 津波古京子	仲宗根敏幸 照屋 新崎啓介	仲宗根敏幸 照屋 津波古京子	仲宗根敏幸 照屋 竹島浩平	仲宗根敏幸 照屋 新崎啓介	仲宗根敏幸 o r 照屋	
昼 診	13:30 ~ 15:30 新患受付 15:00 迄	仲宗根敏幸 照屋 津波古京子	仲宗根敏幸 照屋 新崎啓介	仲宗根敏幸 照屋 津波古京子	仲宗根敏幸 照屋 竹島浩平 新崎啓介	仲宗根敏幸 照屋 新崎啓介	-	
夕 診	17:00 ~ 18:30 新患受付 18:00 迄	-	仲宗根敏幸 後藤新平	-	-	照屋 新崎啓介	-	
整形 外科	受付時間	月	火	水	木	金	土	
朝 診	9:00 ~ 11:00	與那嶺・玉城 山川※・親富祖※	担当医 島袋	與那嶺 島袋	山川※ 親富祖※ 白瀬※※	担当医	担当医 親富祖※	※予約のみ ※※予約・紹介のみ
	9:00 ~ 10:30	石川樹	高江洲美香 (琉大)	-	石川樹	仲宗根素子 (琉大)	-	
昼 診	11:00 ~ 13:00	-	白瀬 (予約・紹介のみ)	-	-	-	-	紹介のみ
夕 診	15:30 ~ 17:00	-	山川※ 玉城※※※※	-	山川※ 與那嶺※・親富祖※ 島袋※※	-	-	※予約のみ ※※13:00 ~ 第1, 3, 5 予約のみ ※※※14:00 ~ 予約のみ ※※※※13:00 ~ 予約のみ
★脊椎専門外来の紹介は事前のご予約が必要です。								
形成 外科	受付時間	月	火	水	木	金	土	
朝 診	9:00 ~ 11:00	-	永塚大樹 (琉大)	-	-	-	-	
褥瘡 外来	9:00 ~ 11:00	-	-	-	-	久場良吾※	-	※予約のみ 第1, 3 週
フットケア 外来	受付時間	月	火	水	木	金	土	
朝 診	9:00 ~ 11:00	-	-	小畑※	-	-	-	※第2,4 週
外 科	受付時間	月	火	水	木	金	土	
朝 診	8:30 ~ 11:30	伊波潔※※※ 早川 玉榮 村上優太 彦谷	仲宗根 河本 宮城幹史 江崎	担当医※※※※ 早川※※ 内間※※※※ 鹿川	江口 河本 池原 田中	仲宗根 手登根 池原 平安名	外科医 宮城幹史	※第1 週休診 ※※最後の週休診 ※※※8:30 ~ 10:00 ※※※※第2,4 週
二次 検診 外来	8:30 ~ 10:30	担当医	担当医	担当医	担当医	担当医	担当医	
化 学 療 法	8:30 ~ 12:00	池原/轟 担当医 (隔週) 手登根伊織	仲宗根	仲宗根	手登根伊織 手登根 / 仲宗根	河本	鹿川・仲宗根	
禁 煙 外 来	9:00 ~ 12:00	-	休診	-	休診	-	-	
足 病 外 来	9:00 ~ 11:30	-	-	-	-	-	上門あきの※	※第1,3,5 週
心臓血管 外科	受付時間	月	火	水	木	金	土	
朝 診	8:30 ~ 11:30	伊波潔※ 早川	-	担当医※※ 早川	-	-	山城	※8:30 ~ 10:00 ※※第2,4 週休診
大動脈瘤 外来	8:30 ~ 11:30	-	-	山城	-	-	-	
弁膜症 外来	8:30 ~ 11:30	-	-	山城	-	-	-	
皮 膚 科	受付時間	月	火	水	木	金	土	
朝 診	9:00 ~ 11:00	國行	國行※※	國行	國行※※	國行※※※	-	※予約のみ ※※予約・紹介のみ ※※※第3 金曜日休診
昼 診	14:00 ~ 15:00	國行※	手術日	國行※	手術日	國行※※※	-	
眼 科	受付時間	月	火	水	木	金	土	
朝 診	9:00 ~ 11:00	谷澤	清水 予約のみ	谷澤 清水	清水	谷澤	担当医	
昼 診	14:00 ~ 16:00	清水	-	予約のみ	予約のみ	予約のみ	-	
婦 人 科	受付時間	月	火	水	木	金	土	
ドック婦人科健診 市町村 検診	8:30 ~ 12:00	担当医	担当医	担当医	担当医	担当医	担当医	
婦 人 科 外 来	9:00 ~ 11:00	手術日	上地	上地※※ 手術日※※※	上地	上地	-	予約制 ※※第1,3 水曜日 ※※※第2,4,5
	14:00 ~ 15:30	上地	上地※※	上地	-	上地	-	※※第1.3 休診
子宮筋腫・放射線外来	17:00 ~ 19:00	-	-	具志堅	-	-	-	
小 児 科	受付時間	月	火	水	木	金	土	
朝 診	9:00 ~ 11:30	小児科医	小児科医	小児科医	小児科医	小児科医	小児科医※	※予約・紹介のみ
心 エ コ ー	9:00 ~ 12:00	-	-	-	-	-	伊波 徹	第1 週
夕 診	15:00 ~ 17:00	-	小児科医	小児科医	小児科医	-	-	
予 防 接 種	15:00 ~ 16:00	担当医	-	-	-	担当医	-	予約のみ
小 児 心 理 相 談	10:00 ~ 18:00	-	-	-	-	長岡秀貴	-	第2 週 コンサルトのみ
紹 介 担 当	9:00 ~ 17:00	小児科医	小児科医	小児科医	小児科医	小児科医	小児科医※	※9:00 ~ 12:00
耳 鼻 咽 喉 科	受付時間	月	火	水	木	金	土	
朝 診	9:00 ~ 11:00	赤澤幸則	比嘉朋代 (琉大)	比嘉輝之 (琉大)	近藤俊輔 (琉大)	-	担当医 (琉大)	
がん 疼痛 外来	受付時間	月	火	水	木	金	土	
昼 診	14:00 ~ 16:00	服部 前	-	-	-	-	-	コンサルトのみ

※土曜の午後・日曜・祝祭日は救急診療となります。

●外来診療表

診療体制は、都合により変更となる場合があります。
最新の情報は当院ホームページでご確認ください。

中部徳洲会病院 外来表 http://www.cyutoku.or.jp/depts/gairai_table.php



内 科	受付時間	月	火	水	木	金	土	備 考
朝 診	9:00 ~ 10:30 13:30 ~ 14:00	-	-	-	-	小山	-	予約のみ
	9:00 ~ 10:30	大城英恵※	大城英恵※	大城英恵※	-	玉城 浩※※	大城英恵※	※紹介患者は要予約 ※※予約のみ
	9:00 ~ 10:30	比嘉信喜※	-	比嘉信喜※	比嘉信喜※	比嘉信喜※	比嘉信喜※	※予約のみ
紹介・内科新患外来 / 内科予約	8:30 ~ 10:30	小山	※猪谷	猪谷 (紹介要相談) 大前	山本	大村	-	※予約のみ
脳神経内科専門外来	8:30 ~ 10:30	-	中地 (再診のみ)	山手 (再診のみ)	中地 (初診のみ) ※	山手 (初診のみ) ※	-	※予約・紹介のみ
内科・リウマチ外来	9:00 ~ 10:30	猪谷克彦	山本※※※	-	猪谷克彦	猪谷克彦※※	猪谷※※	予約のみ ※第1, 2, 4 週 ※※第2, 4, 5 週 ※※※紹介のみ ※※※※第2 週
	14:00 ~ 16:00	猪谷克彦	-	-	猪谷克彦※	猪谷克彦※※※	-	
昼 診	14:00 ~ 16:00	比嘉信喜	-	比嘉信喜	比嘉信喜	比嘉信喜	-	予約のみ
腎臓内科専門	9:00 ~ 10:30	-	-	勝連英亮 (琉大)	-	-	-	予約のみ コンサルトのみ
内分泌代謝外来	9:00 ~ 10:30	井口 梓※ (13:30 ~ 15:00)	-	上原盛幸 (琉大)	伊敷洋平 (琉大)	-	-	予約のみ ※第1, 3, 5 週
血液内科外来	9:00 ~ 10:30 血液内科 / リウマチ外来	-	轟	-	-	-	-	予約のみ 第5 週休診
	9:00 ~ 10:30	-	北村紗希子 (琉大)	-	-	-	-	予約のみ
	14:00 ~ 16:00	-	轟	-	-	-	-	予約のみ 第5 週休診
循環器新患外来	9:00 ~ 10:30	櫻井	轟	大村	野村	小畑	-	
循環器専門	9:00 ~ 10:30	比嘉健一郎 櫻井	小畑 櫻井	比嘉健一郎	-	比嘉健一郎	-	
	9:00 ~ 10:30	-	洲鎌千賀子※ (9:00 ~ 11:00)	洲鎌千賀子※※	-	-	-	※第5 週休診 ※※第3 週のみ ※※※第2, 5 週休診 ※※※※第1, 3 のみ
	13:30 ~ 15:30	轟※ 13:00 ~ 15:00	-	小畑	渡慶次香代利※※	-	-	※予約のみ (13:00 ~ 15:00) ※※予約のみ
不整脈外来	8:30 ~ 10:30	-	大城 力	-	大城 力 野村	-	-	
ペースメーカー外来	9:00 ~ 10:30	-	-	-	-	野村	-	第1 週
	13:00 ~ 15:00	-	-	野村	-	-	-	第2, 3 週
呼吸器専門	9:00 ~ 10:30	原永修作 (琉大)	-	-	原永修作 (琉大)	仲村秀太 (琉大)	-	予約のみ
睡眠外来 (無呼吸・不眠)	9:00 ~ 10:30	-	-	宮崎総一郎	-	-	-	予約のみ、月1回
消化器専門	9:00 ~ 10:30	長田祐輝	金城留嘉 長田祐輝	仲間 金城留嘉	森本※	森本	-	※9:00 ~ 10:00
IBD 外来	11:00 ~ 14:00	-	-	担当医	-	-	-	不定期
総合診療科 (救急外来)	夕診 17:00 ~	救急当直者	救急当直者	救急当直者	救急当直者	救急当直者	-	
脳 神 経 外 科	受付時間	月	火	水	木	金	土	
朝 診	8:30 ~ 11:00	新垣※ 上原	新垣※※・豊田	上原	手術日	新垣 託磨	久志助光	※第2 週・予約のみ ※※予約・紹介のみ
	12:00 ~ 12:30	託磨※ 兵頭明夫	-	-	-	-	-	第2 週・予約のみ ※10:00 ~ 11:00
昼 診	13:30 ~ 14:30	浜崎禎 (琉大) ※	-	-	-	託磨※※	-	※初診・予約のみ ※※予約・13:00 ~ 15:00
夕 診	17:00 ~ 18:30	-	新垣	-	-	-	-	予約のみ
てんかん外来	受付時間	月	火	水	木	金	土	
昼 診	14:00 ~ 16:00	-	廣中浩平	-	-	-	-	
泌 尿 器 科	受付時間	月	火	水	木	金	土	
朝 診	8:30 ~ 11:00	松村英理※	担当医※※	呉屋	大城吉則 呉屋	大城吉則・吉岡	-	※新患7名迄 ※※20名
		★紹介の際は事前に日程調整が必要なため、医療機関から当院連携室へご連絡下さい。						
夕 診	15:30 ~ 17:00	-	-	呉屋	-	-	-	

※土曜の午後・日曜・祝祭日は救急診療となります。

年中無休・24 時間体制で救急診療を行っています。

患者さま専用ダイヤル ☎ 0570 - 098033 予約変更専用ダイヤル ☎ 0570 - 090987 (13:00 ~ 17:00)
健康管理センター直通 ☎ 0570 - 001789 (月曜~金曜 9:00 ~ 17:00 土曜 9:00 ~ 12:00 ※祝日除く)