

が じ ま る

2020 年

4 JCI 認証を更新 令和 2 年度 10 名の研修医が入職しました

中部徳洲会病院	☎ (098) 932-1110
ソフィアクリニック	☎ (098) 923-2110
徳洲会ハンビークリニック	☎ (098) 926-3000
与勝あやはしクリニック	☎ (098) 983-0055
よみたんクリニック	☎ (098) 958-5775
徳洲会新都心クリニック	☎ (098) 860-0755
おきなわ徳洲苑	☎ (098) 931-1215
グループホーム美ら徳	☎ (098) 931-1223
徳洲会伊良部島診療所	☎ (0980) 78-6661
宮古島徳洲会病院	☎ (0980) 73-1100
石垣島徳洲会病院	☎ (0980) 88-0123
北谷病院	☎ (098) 936-5611
ちゅうとく訪問看護ステーション	☎ (098) 939-9766
ちゅうとく居宅介護支援事業所	☎ (098) 939-9768



今年度入職した 10 名の研修医の皆さん



Organization Accredited
by Joint Commission International



Japan Medical service Accreditation
for International Patient



Japan Council for Evaluation of Postgraduate Clinical Training

医療法人沖縄徳洲会 中部徳洲会病院 地域医療連携室広報
所在地 〒 901-2393
沖縄県中頭郡北中城村字比嘉 801 番地
☎ (098) 932-1110 (代) / FAX (098) 931-9595 (代)
ホームページ <http://www.cyutoku.or.jp>
E-Mail daihyo@cyutoku.or.jp

新型コロナウイルス感染症に関するお知らせ

●正面玄関の開閉時間の変更について

新型コロナウイルス感染症流行に伴う院内感染防止対策として、4月13日（月）より、正面玄関の開閉時間を変更させていただきます。

ご迷惑をおかけいたしますが、院内感染対策へのご理解、ご協力をお願い致します。

【平日】 7:45～19:00 【土曜日】 7:45～14:00
【日曜 祝祭日】

- ・正面玄関は終日閉じさせていただきます。
- ・救急診療は2階時間外出入口にて対応致します。

※上記以外の時間帯は2階時間外出入口にて対応致します。

●新型コロナウイルス感染症流行に伴う面会禁止について

新型コロナウイルス感染症流行に伴う院内感染防止対策として、当分の間、面会禁止とさせていただきます。ご迷惑をおかけいたしますが、院内感染対策へのご理解、ご協力をお願い致します。

※ただし、以下の場合は、面会頂けます。

- ①病院からの依頼で来院された場合（病状説明、入院・退院時、手術・検査）
- ②付添が許可されている方
- ③急変時、終末期の患者家族・親族

※対象者の面会は、1日1回、1名としてください。

※また面会の際は、次のことをお守りください。

- ・必ず持参のマスクを着用してください
- ・病院、病室に入室・退出される際は、備え付け手指消毒剤にて、手指消毒を実施してください。

※面会許可対象者であっても、以下の要件に該当する方は、面会をご遠慮ください。

- ①新型コロナウイルス感染症（COVID-19）確定者との濃厚接触歴のある方
- ②過去2週間以内に新型コロナウイルス感染症（COVID-19）流行地域への渡航歴・居住歴がある方
- ③面会者自身または同居者に「咳やくしゃみ、鼻水、37.5度以上の熱」など体調不良のある方
- ④15歳以下のお子様

●当院における新型コロナウイルス感染症の PCR 検査について

・新型コロナウイルス感染症の PCR 検査施行について

当院では、沖縄県の PCR 検査実施基準により該当する患者さまのみ検査を施行しております。

・陰性証明書の発行について

PCR 検査の感度は 50 ~ 70% と低く、たとえ結果が陰性でも罹っていない証明にはなりません。大変申し訳ございませんが、陰性証明書の発行はできません。

・自宅療養時の注意

PCR 検査結果が陰性の場合でも偽陰性の可能性がある為、発熱、咳嗽、倦怠感、味や匂いがしない等の症状がある場合は約 1 週間、自宅療養を行ってください。経過中、症状が悪化、遷延する時は保健所か、かかりつけ医にご相談下さい。

●新型コロナウイルス感染症についてのご相談は

新型コロナウイルス感染症についてのご相談は、医療機関へご相談される前に 沖縄県の新型コロナウイルス感染症 相談窓口（コールセンター）へご相談下さい。

沖縄県の新型コロナウイルス感染症 相談窓口（コールセンター）

■電話：098-866-2129 ※ 24 時間受付（土日・祝日も実施）

くわしくは、下記、沖縄県公式サイトをご確認下さい。

新型コロナウイルス感染症について（一般の方へ）

<https://www.pref.okinawa.jp/site/hoken/chiikihoken/kekaku/2019-ncov.html>



●体調不良を感じ「新型コロナに感染したかも」と思ったら

1. 学校や会社を休み、外出を控えてください
2. 毎日、体温を測定して記録してください

●新型コロナウイルス感染症患者との濃厚接触歴がある方は、すみやかに最寄りの保健所へご連絡ください。

※本島中部の保健所（帰国者・接触者相談センター）：中部保健所 TEL：098-938-9701

●濃厚接触歴がなく以下のア、イのいずれかの症状がある方は最寄りの保健所へご連絡ください（県外滞在歴がある場合は申告してください）。

ア. 風邪の症状や 37.5℃以上の発熱が 4 日以上※続く（解熱剤を飲み続けなければならない場合も同じ）

イ. 発熱はなくても、強いだるさや息苦しさがある

※以下の A ~ E のいずれかにあてはまる方は、重症化を避けるため、アの「4 日以上」を「2 日程度」と読み替えてご判断ください

- A. 高齢者 B. 糖尿病、心不全、呼吸器疾患などの基礎疾患がある
C. 透析を受けている D. 免疫抑制剤や抗がん剤などを用いている E. 妊婦

●上記いずれでもない方

発熱やせきその他、何らかの症状がある方は自宅で安静にされて様子をみるか、お近くの医療機関（かかりつけ医）に相談・受診してください。または下記の相談窓口（コールセンター）にご相談ください

TEL：098-866-2129



JCI (Joint Commission International) 認証を更新



Organization Accredited
by Joint Commission International

これからも患者様の安全性の確保と 医療の質の向上に取り組み続けます。

当院は、今年の2月28日、JCI[※]の更新が認められました。

※ Joint commission international

JCIとは、1994年に設立された国際的な医療機能評価機構で、『患者様の安全性の確保』や『医療の質の向上』の継続的な改善を目的とする、世界でも厳しい基準を持つ第三者評価機構であり、継続的な教育やコンサルテーションサービス、国際認証の提供

当院では、患者様の立場に立った、より質の高い医療を提供する地域になくはない病院づくりを行うため、2017年2月に初めてJCI認証を取得、さらにこの度、2月24日(月)～28日(金)の計5日間にわたる厳密な審査を経て、JCI認証の更新が認められました。

を通じて、国際社会における医療の安全性と品質を向上させることを使命としています。



JCI とは

米国の医療機関を対象とした第三者評価機構 Joint Commission (元 JCAHO : 1951 年設立) の国際部門として 1994 年に設立された国際非営利団体 Joint Commission International の略称です。本部はシカゴにあり、ミラノ、ドバイ、シンガポールに支部があります。「医療の質と患者安全の継続的な改善」を目的として、世界 90 カ国以上における医療機関 および政府機構を支援し現在では「世界 71 カ国 999 の医療施設」が JCI の認証を取得しています。世界的に最も古く認知されている医療機関専門の機能評価団体です。

JCI の評価対象

病院機能評価・JCI では医療の質の改善・向上を目指す点では一致していますが、JCI では患者様の安全性の改善を強く謳っています。WHO (世界保健機関) に承認されている JCI 認定のプロセスは、医療組織の品質システム、プロセス、そして結果を厳密に検査します。構造よりもプロセスを評価するのが JCI の特徴です。



JCI 認証後も継続的な改善が求められており、3年ごとに更新審査を受け、数多くの基準をクリアすることで再認証となります。審査では各種記録物、転倒・転落率等のデータの提出が求められ、継続的な改善ができていくかを厳しくチェック。提出するデータの通り期間も取得当初の6ヶ月から1年、3年と更新の度に厳しくなり、日々の業務がこの規格に沿って適切に運用されているかどうか、データや文書に基づいて厳しく確認されます。

当院は、世界で最も厳しい基準を持つ評価機構の審査を受けることにより、これからも患者様の立場に立った、より質の高い医療を目指し、地域住民のために無くてはならない病院づくりに尽力、患者様やご家族様により一層の安全・安心・最善の医療が提供できるように全力で改善に取り組んでいきます。

令和2年度 当院で10名の研修医が 医師としての第一歩を踏み出しました！

4月1日(水)、10人の新人医師たちが研修医として入職。医師に求められる幅広い臨床能力を身につけるため2年間の初期臨床研修をスタートしました。今月と来月の2回に分けて、それぞれのメッセージを紹介します。



喜瀬 真行 先生
琉球大学卒

大学1年生のときの先輩が、「中徳で研修する」と宣言した際の周りの顔は未だに忘れられません。その頃から当院に興味を持ち実習や見学をさせていただく中で、実際に行なっている仕事の量はハードなものでしたが先生方の顔がとても生き生きとしていることに気付き、また、職場

の雰囲気は私と合っていると感じ是非この病院で研修させていただきたいと中部徳洲会病院の門を叩きました。まだ右も左もわからず、医師以前に社会人としても未熟な身ではありますが、職場の先輩方の背中に必死に食らいつき成長していきたいと思っています。



宮城 基 先生
琉球大学卒

在学中の約2年の臨床実習に様々な医療現場を見ながら勉強していく中で、私は、自分の主体性が尊重され、多くの症例を経験し、頭と体を動かして、充実した一日を過ごす病院を選ぼうと思い、中徳を見学しました。そこには真夜中の救急外来を忙しく動きまわる生き生きとした

研修医の姿がありました。中徳はまさに自分が理想としていた環境でした。そしてこの春より晴れて研修医として働けることとなりました。先生方の厳しくも愛のある指導を受けながら、鉄は熱いうちに打たれながら、誰よりも使える研修医になりたいと思います。



吉田 裕介 先生
長崎大学卒

中部徳洲会病院を研修先として選んだのは、先生方が一生懸命患者に向き合っていること。そして研修医が早く一人前になれる様、熱心な指導をしていただける印象を受けたからです。その分研修医に求められることも多く、とにかくハードなイメージですが、病院

全体で患者に真摯に向き合い、一つにまとまっている印象を受けました。沖縄は離島が多く、その中でしっかりと医療活動が行える医師を育てることを目的に研修医の指導環境を整えていて、医師として速く立ち立ちできる点でもこの病院で働きたいと思いました。



安水 眞惟子 先生
琉球大学卒

医学部在学中の中部徳洲会病院での2週間の実習は、他では味わったことのない充実感と達成感があり、「自分が中部徳洲会病院で働いたらどうなるのだろう」という興味が湧いてきました。実習時に感じた楽しさややりがい忘れられず、「後で後悔するくらいなら腹く

くって飛び込んでしまえ！」という気持ちで入職を決めました。今は、これから始まる2年間に期待と不安が入り混じった気持ちですが、受け入れて下さった病院への感謝の気持ちを胸に、2年間で自分の伸びしろを最大限伸ばす努力をしたいと思っています。



堀内 朱音 先生
鳥取大学卒

学生の頃、島の診療所で限られた医療資源の中奮闘する医師を見て、離島医療に興味を湧きました。初期研修プログラムでは沖永良部島、与論島などでの研修も選べるとのことなので、離島医療の現実をたっぷり体験できたらと思います。また病院見学に行くたびに先輩研修医が医

師として自信を増していくのを目にし、わたしもこうなりたい、この病院でこんなに成長できるんだと感じました。救急や集中治療など、自分にとって幅広い経験ができると思います。人生は経験だという自分のモットーを信じて多くを吸収していきたいと思っています。

●当院正面玄関で発熱外来へのご案内を行っています

新型コロナウイルスについて県内での感染拡大の傾向がみられることから、当院では正面玄関において、発熱で受診される患者様への問診票の記入依頼と発

熱外来への御案内を行うとともに、すべての来院の皆様へ検温を行い、手指の消毒を呼びかけています。御協力よろしくお願いたします。



●院内で消防訓練を実施

中城北中城消防組合消防本部のご協力のもと、2019年度最後の消防訓練を行いました。今回は4階ICUで火災が発生した想定で行われ、火災警報発報とともに、リーダーや応援者、アドバイザーなどの役割に分かれた職員が現場に急行し、避難場所として設定された職員駐車場まで、

独歩患者の避難誘導や、車イス、担送での避難を行いました。避難終了後は、中城北中城消防組合消防本部の皆さんから、評価とアドバイスをいただき、訓練終了となりました。



家庭でできる感染症予防の基本

新型コロナウイルス、インフルエンザ、etc...

その① 感染源を遠ざける

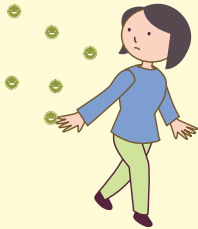

人込みを避ける

その② 感染経路を断つ



マスクを正しく着用



うがいはガラガラと喉の奥まで



正しい手洗い ※手洗い後はしっかりと乾かしましょう

その③ 免疫力を高める



しっかり休息 きちんと栄養

●正しい手洗いの方法

『感染対策は手洗いに始まり、手洗いに終わる』といわれています。風邪やインフルエンザ、今回の新型コロナウイルス感染症などの感染症の多くは、ドアノブや手すり、壁、共用のパソコンなど色々な場所にウイルスが付着し、そこに手が触れ、さらにその手で口や鼻、目などを触ることで、ウイルスが体内に入り込みます。



石鹸を手のひらに取る



石鹸をよく泡立て両手のひらにまんべんなく擦り広げる

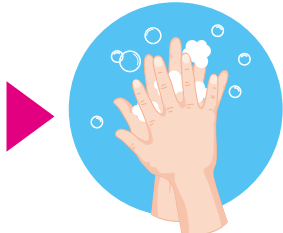

指の間は両手を組んでまんべんなく洗う



親指や指の付け根も忘れずに



手の甲を石鹸の泡で洗う



両手首までしっかり洗いしっかりと乾かす

●正しいマスクの装着法

- ・マスク装着の主な目的は、症状のある人が咳・くしゃみによる飛沫の飛散を防ぐためです（マスクにはウイルスの流入を防ぐ効果は小さい）。
- ・一方、マスクを着用することにより机、ドアノブなどに付着したウイルスが手を介して口や鼻に直接接触することを防ぐことから、ある程度は接触感染を減らすことが期待されます。



鼻が出ている



あごが出ている

●咳エチケット

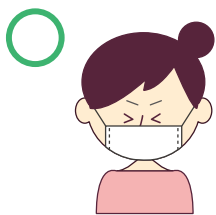

マスクをする



ハンカチなどでおおう



袖でおおう



ガードせずに咳



手でおおう

頭の体操 クロスワードパズル

A、B、Cのマスに入る言葉を探してください

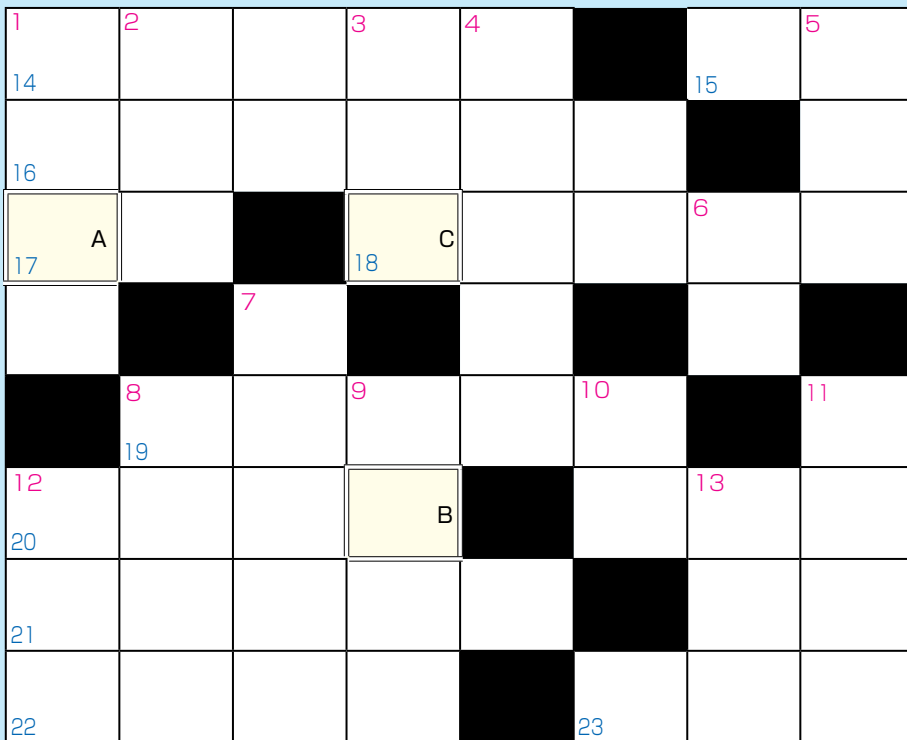

ヨコのカギ

- 14 4月頃に伊江島で開かれるフラワーフェスティバル
- 15 陸・●・空 SEA のこと
- 16 ガーデニングや園芸で必要な剪定道具
- 17 芝居のこと
- 18 純粋でまじりけのないこと『灘の●●●』
- 19 緑色の宝石
●●●●●グリーンの海
- 20 夏目漱石の小説のタイトル『●●』を分ける
- 21 沖縄の豊年祭や綱引き行事で登場する幟(のぼり)の一種
- 22 森の空気を浴びることを●●浴という
- 23 リレー競争で使う棒●●●を渡す

タテのカギ

- 1 ●●実行口に出したら必ず実行
- 2 儲けのこと 営業●● 経常●●
- 3 この花の実を絞った油は髪油として使われます
- 4 独奏(唱)会 ピアノ●●●●●
- 5 あきらめきれないこと
- 6 馬に乗って行う団体競技 ●●シャツ
- 7 after the rain を日本語で ♪●●●の夜空に
- 8 感動を声に表すこと
- 9 心が乱れること 殿ご●●
- 10 扉を英語で
- 11 やなせたかしの代表作「●●●●マン」
- 12 抜け目のないこと ●●が利く
- 13 「霧」「かすみ」「もや」を英語で

A、B、Cのマスに入る言葉を探してください。

A	B	C

- 100倍! ●●●●マン!
- があれば何でもできる!

まちがいさがし

AとBで違うところが5つあります。探してみてくださいね。



・手前の列に一本だけ青い花が混ざっている
 ・小学生2人が、祖母と小学中2年生が混ざっている
 ・Tシャツ屋のロゴが動物の顔になっている
 ・ウエディングドレスのスカートが赤い
 ・背景の建物の屋根が黒い

【まちがいさがしの答え】

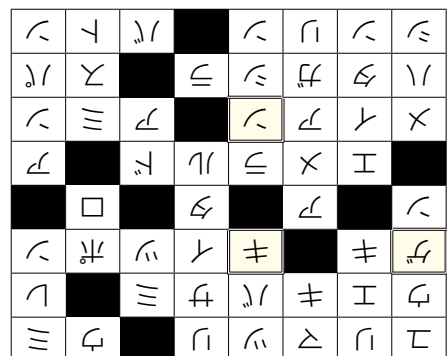

「まちがいさがし」の答え

医療法人 沖縄徳洲会の基本理念

当院は下記の基本理念及び基本方針を遵守して、「いつでも、どこでも、だれもが安心して最善の医療を受けられる社会」をめざします。

- 生命だけは平等だ -

- ◎生命を安心して預けられる病院
- ◎健康と生活を守る病院

● 基本方針

- 年中無休・24時間オープン
- 患者さまからの贈り物は一切受けとらない
- 医療技術・診療態度の向上にたえず努力する

● 患者様の権利

- 患者様は、平等かつ安全で良質な医療を公平に受ける権利があります。
- 患者様は、ご自身の病気や治療方針について、理解しやすい言葉や方法で納得できるまで十分な説明と情報を受ける権利があります。
- 医師から提示された治療方針については、患者様ご自身で選択し、決定することが出来ます。
- 患者様のプライバシーは、常に保護・尊重され、配慮を求める権利があります。
- 患者様または、ご家族は当院での診断・治療方法に関してセカンドオピニオン（他の医師の診断）を受ける権利があります。
- 患者様は、診療録の開示を求め自己の健康状態について十分な情報を得る権利があります。
- 患者様およびご家族の方は、病院内での安全な環境を提供される権利があります。
- 患者様が未成年者、あるいは法的無能力者である場合は、法定代理人（法律上の権限を有する代理人）に権利があります。
- 意識のない患者様、あるいは自己の意思を表現できない患者様のインフォームドコンセントは、法定代理人に求めます。法定代理人不在時に、医療処置が緊急に必要な場合は、医療処置を拒否する意思を明確にしていない限り、患者様の承諾があったものとみなし、救命に努めます。
- 患者様は、人道的な末期医療（ターミナルケア）を受ける権利、及びできる限り尊厳と安定を保ちつつ死を迎える為にあらゆる可能な支援を受ける権利があります。
- 患者様は精神的および倫理的慰安（自分で選んだ宗教の聖職者の支援を含む）を受ける権利を有し、また拒絶する権利があります。
- 患者様は痛みを緩和する要求をする権利があります。
- 患者様は自己の病気に対する医療情報サービスに関する選択が行え、ライフスタイルや疾患の予防・早期発見の情報を得て保健教育を受ける権利を有する。
- 患者様は、患者様が理解できるコミュニケーションを取る権利があります。病院は、必要に応じ無償で外国語通訳を提供致します。

● 学会認定施設

日本医療機能評価認定施設

基幹型臨床研修病院

全日本病院協会会員病院

日本救急医学会救急科専門医指定施設

日本内科学会教育支援（関連）病院認定施設

日本循環器学会専門医研修施設

日本心血管インターベンション治療学会研修施設

日本不整脈心電学会認定不整脈専門医研修施設

日本小児科学会専門医研修関連施設

日本外科学会専門医制度修練施設

日本消化器外科学会専門医（関連）修練施設

日本脈管学会認定研修指定施設

三学会構成心臓血管外科専門医認定関連施設

日本呼吸器外科専門医（関連）施設

関連 10 学会構成腹部ステントグラフト実施施設

関連 10 学会構成胸部ステントグラフト実施施設

下肢静脈瘤に対する血管内レーザー焼灼術実施施設

日本乳癌学会認定医・専門医制度関連施設

日本泌尿器科専門医教育施設

日本麻酔科学会麻酔科認定施設

日本整形外科学会専門医研修施設

日本手外科学会研修認定施設

日本脳神経外科学会専門医認定研修施設

日本脳神経外科学会専門医認定関連施設

日本脳卒中学会認定研修教育施設

日本臨床細胞学会認定施設

日本がん治療認定医機構認定研修施設

日本医学放射線学会専門医修練協力機関承認施設

日本静脈経腸栄養学会 NST 稼動施設認定

全日本病院協会健康保険組合連合会指定日帰り人間ドック実施

歯科医師臨床研修協力施設

日本口腔外科学会 准研修施設

沖縄県難病医療一般協力病院指定

協力型臨床研修病院

●外来診療表 ①

診療体制は、都合により変更となる場合があります。最新の情報は当院ホームページでご確認ください。

歯科口腔外科	受付時間	月	火	水	木	金	土	
朝 診	8:30 ~ 11:30	比嘉 優 仲川/村橋 新崎章※	比嘉 優 仲川 村橋 別府 加奈子	比嘉 優 仲川/村橋 別府 加奈子	比嘉 優 仲川 村橋	比嘉 優 仲川 村橋	比嘉 優 仲川/村橋 別府 加奈子	※第 1,3,5 週
昼 診	14:00 ~ 16:30	比嘉 優 仲川/村橋	比嘉 優 仲川/村橋 別府 加奈子	-	-	比嘉 優 仲川/村橋	-	
夕 診	17:00 ~ 18:30	-	比嘉 優/仲川	-	-	村橋	-	
整形外科	受付時間	月	火	水	木	金	土	
朝 診	9:00 ~ 11:00	宮田※ 奥間※ 高江洲 宮平※※	担当医	宮田 大槻 勝木 (第 1,3 週) 水田 (第 2,4 週)	宮田※※ 奥間※※ 儀間※※ 宮平※※	儀間※※※ (第 1,3,5 週) 儀間(ハンド紹介のみ) (第 2,4 週) 担当医	担当医	※予約のみ ※※予約・紹介のみ ※※※新患・予約・紹介のみ
	9:30 ~ 11:00	仲宗根哲 (琉大)	-	-	-	普天間朝上	-	
昼 診	14:00 ~ 15:30	宮田※ 奥間※※ 儀間 (夕診のみ) 宮平 (夕診のみ) ※※※ 大槻	-	宮田 高江洲 大槻※ 水田 (第 1,3 週) 勝木 (第 2,4 週)	宮田 (昼診のみ) ※ 奥間 (昼診のみ) ※※ 宮平 (昼診のみ) ※※※	-	-	※予約のみ ※※紹介のみ ※※※予約・紹介のみ
夕 診	15:30 ~ 17:00	-	-	-	-	-	-	
形成外科	受付時間	月	火	水	木	金	土	
朝 診	9:00 ~ 11:00	-	久場良吾 (琉大)	-	石原千尋 (琉大)	-	-	
外科	受付時間	月	火	水	木	金	土	
朝 診	8:30 ~ 11:30	伊波 潔 宮城和史 池村 早川 担当医 (隔週)	仲宗根 江口 河本 宮城幹史	池村 早川	江口 河本 手登根 宮城幹史	宮城和史 手登根	当直医	
二次 検 診 外 来	8:30 ~ 11:00	担当医	担当医	担当医	担当医	担当医	担当医	
化 学 療 法	8:30 ~ 12:00	轟 担当医 (隔週)	江口	仲宗根	仲宗根	河本 担当医 (隔週)	手登根	
禁 煙 外 来	9:00 ~ 12:00	-	河本	-	河本	-	-	
足 病 外 来	9:00 ~ 11:30	-	-	-	-	-	上門あきの (琉大)	第 1,3 週
昼 診	14:00 ~ 16:00	-	-	伊波 潔※	-	担当医 (隔週) 13:00 ~ 15:00	-	※第 1 週
健 康 診 断 外 来	13:30 ~ 14:30	担当医	渡慶次※	担当医	宮城和史	担当医	-	※第 2,4 週
夕 診	17:00 ~ 19:00	外科医	外科医	外科医	外科医	外科医	-	予約のみ
心臓血管外科	受付時間	月	火	水	木	金	土	
朝 診	8:30 ~ 11:30	伊波 潔 宮城和史 池村 早川	-	池村 早川	-	宮城和史	山城聡 (琉大) ※	※予約のみ
大 動 脈 瘤 外 来	8:30 ~ 11:30	早川	-	早川	-	-	-	
弁 膜 症 外 来	8:30 ~ 11:30	早川	-	早川	-	-	-	
下 肢 静 脈 瘤 外 来	14:00 ~ 16:00	池村※ 早川※※	-	-	-	-	-	※第 2,3,4 週 ※※第 1,5 週
皮膚科	受付時間	月	火	水	木	金	土	
朝 診	9:00 ~ 11:00	國行	國行	國行	國行	國行	-	
昼 診	14:00 ~ 15:00	國行	手術日	-	手術日	國行	-	
夕 診	16:00 ~ 17:00	-	-	國行	-	-	-	
眼科	受付時間	月	火	水	木	金	土	
朝 診	9:00 ~ 11:00	谷澤	新垣淑邦 (琉大) ※	谷澤	谷地森隆二 (琉大)	谷澤	仲嶺 盛 (琉大)	※第 2,4 週、予約のみ
昼 診	14:00 ~ 16:00	検査※	検査※※	松永美絵	検査※	検査※	-	※予約のみ ※※第 2,4 週、予約のみ
婦人科	受付時間	月	火	水	木	金	土	
朝 診	8:30 ~ 12:00	担当医	担当医	担当医	担当医	担当医	担当医	
昼 診	14:00 ~ 16:30	-	伊波 忠	-	伊波 忠	-	-	
★婦人科一般及び 2 次検診・栄養に関する相談を行います。(予約制)								
子宮筋腫・放射線外来	受付時間	月	火	水	木	金	土	
夕 診	17:00 ~ 19:00	-	-	具志堅	-	-	-	
小児科	受付時間	月	火	水	木	金	土	
朝 診	9:00 ~ 11:30	担当医	担当医	担当医	担当医	担当医	担当医	
心 エ コ ー		-	-	-	-	-	伊波 徹 (エコー検査)	第 1 週
夕 診	16:00 ~ 18:00	担当医	担当医	担当医・新里※	担当医	担当医	-	※予約のみ
予防接種(予約のみ)	14:00 ~ 15:00	-	担当医	-	-	担当医	-	
乳児健診(予約のみ)	14:30 ~ 15:30	担当医	-	-	-	-	-	
小児心理相談	10:00 ~ 18:00	-	-	-	-	長岡秀貴	-	第 2 週
耳鼻咽喉科	受付時間	月	火	水	木	金	土	
朝 診	9:00 ~ 11:00	上里 迅 (琉大)	安慶名信也 (琉大)	比嘉輝之 (琉大)	近藤俊輔 (琉大)	-	田中克典 (琉大)	
★耳鼻科外来につきましては、人数制限を設けております。 お電話にてご確認ください。								
ペインクリニック	受付時間	月	火	水	木	金	土	
昼 診	14:00 ~ 16:00	服部 前	-	服部 立花	-	-	-	コンサルトのみ

※土曜の午後・日曜・祝祭日は救急診療となります。

●外来診療表 ②

診療体制は、都合により変更となる場合があります。
最新の情報には当院ホームページでご確認ください。

中部徳洲会病院 外来表 http://www.cyutoku.or.jp/depts/gairai_table.php



内 科	受付時間	月	火	水	木	金	土	備 考
朝 診	9:00 ~ 12:00	砂川昌範	-	-	-	-	-	第4週
	8:30 ~ 12:00	-	-	伊波 潔 (8:30 ~ 11:00)	-	-	担当医	
	9:00 ~ 11:30 (13:00 ~ 16:30)	-	-	-	渡慶次賀博	渡慶次賀博	渡慶次賀博	予約のみ
	9:00 ~ 12:00	大城英恵	大城英恵	大城英恵	-	大城英恵 玉城 浩	大城英恵	
	10:00 ~ 12:00	比嘉信喜	-	比嘉信喜	比嘉信喜	比嘉信喜	比嘉信喜	
紹介・二次検診外来 / 内科予約	8:30 ~ 10:30	櫻井	天野	休診	遠藤	森本	内科担当	予約・紹介のみ
★二次検診外来は当面の間、休診いたします。紹介/内科予約については通常通りです。								
神経内科専門外来	10:00 ~ 11:30	-	-	-	-	小渡貴司	-	第1週
内科・リウマチ外来	9:00 ~ 11:00	-	-	-	-	猪谷克彦※	猪谷克彦※	※予約のみ、第2,4
昼 診	14:00 ~ 16:00	比嘉信喜	-	比嘉信喜	比嘉信喜	比嘉信喜	-	予約のみ
禁煙外来	14:00 ~ 15:00	-	-	渡慶次賀博	渡慶次賀博	-	-	予約のみ
腎臓内科専門 ※コンサルトのみ	9:00 ~ 11:00	普久原智里 (琉大) ※	-	座間味亮 (琉大) ※※	-	-	-	※5/11 ~ ※※予約のみ
総合診療	9:00 ~ 12:00	-	-	-	-	友利 小山	-	
内分泌代謝外来	9:00 ~ 11:00	-	池間	池間	池間	-	-	
血液内科外来	血液内科/リウマチ外来 9:00 ~ 11:00	轟	-	-	轟	-	-	予約のみ
	9:00 ~ 11:30	-	-	-	花城多恵子 (琉大)	-	-	予約のみ
	14:00 ~ 16:00	-	-	-	轟	-	-	予約のみ
循環器新患外来	9:00 ~ 11:00	比嘉健一郎	野村	小畑	轟	循環器内科医	循環器内科医	
循環器専門	8:30 ~ 11:00	轟 比嘉健一郎	小畑	比嘉健一郎	轟	小畑	-	
	9:00 ~ 11:00	-	洲鎌千賀子	洲鎌千賀子※	-	-	-	※第4週
	13:00 ~ 14:30	-	洲鎌千賀子	-	-	-	-	
	13:30 ~ 15:30	-	-	-	渡慶次香代利	-	-	
不整脈外来	8:30 ~ 11:00	-	大城 力 野村	-	大城 力 野村	-	-	
ペースメーカー外来	9:00 ~ 11:00	-	-	野村※	-	小畑※※	-	※第1,3週 ※※第1週
呼吸器専門	9:00 ~ 11:00	原永修作 (琉大)	-	-	原永修作 (琉大)	仲村秀太 (琉大)	-	予約のみ
睡眠外来 (無呼吸・不眠)	9:00 ~ 11:00	-	-	宮崎総一郎	-	-	-	予約のみ、月1回
消化器専門	9:00 ~ 11:00	-	-	田辺	仲間・森本	仲間	-	
	9:00 ~ 11:30	長田祐輝	長田祐輝	-	-	-	-	
主治医意見書外来	14:00 ~ 16:00	担当医	担当医	担当医	担当医	担当医	-	
IBD 外来	右記参照	-	-	-	-	安部 瞬	-	不定期
ダイエット外来 (生活習慣病)	14:00 ~ 17:00	-	-	-	今西 康次	-	-	再診のみ、第1,3週
成人のワクチン接種	14:00 ~ 17:00	-	-	-	今西 康次	-	-	第1,3週
★成人ワクチン接種ご希望のかたは、前もってご連絡下さい。								
夕 診	17:00 ~ 19:00	総合診療医	総合診療医	総合診療医	総合診療医	総合診療医	-	予約のみ
脳 神 経 外 科	受付時間	月	火	水	木	金	土	
朝 診	8:30 ~ 11:00	新垣 上原卓実 (琉大)	新垣※	冲山	手術日	冲山/新垣	久志助光	※予約・紹介のみ
昼 診	14:00 ~ 16:00	石内勝吾 (琉大) (13:30 ~ 14:30)	-	-	-	冲山※	-	※予約のみ
夕 診	17:00 ~ 19:00	-	新垣※	冲山※ (16:00 ~ 18:00)	-	-	-	※予約のみ
泌 尿 器 科	受付時間	月	火	水	木	金	土	
朝 診	8:30 ~ 11:00	担当医	担当医	島袋 呉屋	大城吉則 與那嶺 呉屋	大城吉則 島袋	-	
★紹介の際は事前に日程調整が必要なため、医療機関から当院連携室へご連絡下さい。								
夕 診	15:30 ~ 17:00	-	-	與那嶺	呉屋	-	-	

※土曜の午後・日曜・祝祭日は救急診療となります。

年中無休・24時間体制で救急診療を行っています。

患者さま専用ダイヤル 098-923-1091 予約変更専用ダイヤル 098-923-1092 (13:00 ~ 17:00)
健康管理センター直通 098-932-7555 (9:00 ~ 17:00)