

がじまる

2021年

11

医療従事者等向け 地域で行う創傷管理セミナー

中部徳洲会病院	☎ (098) 932-1110
ソフィアクリニック	☎ (098) 923-2110
徳洲会ハンビークリニック	☎ (098) 926-3000
与勝あやはしクリニック	☎ (098) 983-0055
よみたんクリニック	☎ (098) 958-5775
徳洲会新都心クリニック	☎ (098) 860-0755
おきなわ徳洲苑	☎ (098) 931-1215
グループホーム美ら徳	☎ (098) 931-1223
徳洲会伊良部島診療所	☎ (0980) 78-6661
宮古島徳洲会病院	☎ (0980) 73-1100
石垣島徳洲会病院	☎ (0980) 88-0123
北谷病院	☎ (098) 936-5611
ちゅうとく訪問看護ステーション	☎ (098) 939-9766
ちゅうとく居宅介護支援事業所	☎ (098) 939-9768



Organization Accredited
by Joint Commission International



Japan Medical Service Accreditation
for International Patient



医療法人徳洲会 中部徳洲会病院 地域医療連携室広報
所在地 〒901-2393
沖縄県中頭郡北中城村字比嘉801番地
☎(098)932-1110(代) / FAX(098)931-9595(代)
ホームページ <http://www.cyutoku.or.jp>
E-Mail daihyo@cyutoku.or.jp

医療従事者等向け 地域で行う創傷管理セミナー

当院では、患者様とご家族の安心と、QOL（生活の質）の改善を目的に、地域の医療・福祉施設の皆様と連携した創傷管理の取り組みを行っています。

今回、その一環として、創傷管理をテーマとしたオンラインセミナーを開始しました。

当院では創傷管理でお困りの患者様を地域の皆様と連携して、よりよい創傷治療環境を提供していくためオンライン・セミナーを開催しています。

本セミナーはLIVE配信+オンデマンド方式で開催するので、見逃しても登録しておけば視聴期間内は後から見ることもできます。

現在、国内では高齢化の進展や糖尿病、それに起因する人工透析患者や末梢動脈疾患の増加に伴い、包括的慢性下肢虚血や褥瘡などの治りにくい傷が増加、多くの医療従事者にとって慢

性創傷に関わる機会が増えています。

さらに、これまでの診療

経験から、

- ・施設における慢性創傷患者の存在
- ・慢性創傷に対する職員や家族の不安（かわり方がわからない）
- ・相談相手がわからない、相談相手からの不適切な対応の経験
- ・（治りにくい傷で長期間入院しているより）家に帰りたい、家で診たいという患者、家族の願いなどの想いに多く気づかされています。

こうした悩みや想いに応えるためには、『地域で創傷管理を行っていく』ことが重要であり、当院のよう

な急性期病院が軸となって、地域の皆様と知識や経験を共有し、地域で関わる多くの医療・福祉従事者の皆様の不安を取り除く取り組みが必要だと考えています。

今回のセミナーは、そのための第一歩であり、これから、地域の様々な医療・福祉施設、医療福祉従事者が関わってそれぞれの施設、職

形成外科 — 主な診療内容

- ・粉瘤・母斑などの皮膚皮下腫瘍やあざの切除術
- ・頬骨骨折や眼窩底骨折などの顔面骨骨折整復術
- ・外傷・手術後のケロイドや傷跡の修正術
- ・眼瞼下垂や顔面神経麻痺などの加齢・変性疾患の修正術
- ・頭頸部再建や乳房再建に代表される再建術
- ・下肢の慢性潰瘍に対する治療等

配信スケジュール

	開催日	講演内容	担当者
第3話	12月配信予定	包括的高度慢性下肢虚血 (CLTI)について	形成外科: 久場良吾先生
		やってみよう正しいスキンケアと創傷処置	WOCN: 外間美智代
第4話 ~6話	2022年2月配信予定	症例検討会 実際の症例から創傷管理を学ぶ	形成外科: 久場良吾先生

皆で一緒に頑張
りましょう。





久場 良吾 形成外科 医長

外間 美智代 副看護部長
皮膚・排泄ケア認定看護師

勝連 今日子 形成外科 医師



・薬剤投与
・痛み
・痛みのケア、コントロール

さて、私たち急性期病院の役割は
・感染コントロール
・傷が治るための環境構築
・痛みのケア、コントロール

種における役割を果たしつつ互いに協力し補いあつて地域医療・福祉を互いに支えていければと願っています。

・適切な体圧分散寝
・褥瘡リスクアセスメントを行い、予防やケアの方法を立案する

WOCナースは、特に創傷予防の場面において
・創傷の評価を行い、適切な軟膏や創傷被膜材の選択と効果の評価をする
・体位変換の方法やポジショニングについての指導を行う

また、医師だけではなく、看護師をはじめ多職種との連携も重要です。特にWOCナースの存在は、『地域で行う創傷管理』に欠かすことができない存在だといえます。

・血管内治療
・手術
であり、当院では様々な診療科と連携して治療に当たっています。

具の把握整備により褥瘡発生予防に対応するなどの役割を担っており、また院外での活動も積極的に取り組んでいます。本セミナーの配信により、私たちの活動を広く知っていただき、地域の皆様との顔の見える関係づくりを進めていきたいと思っています。

WOC ナース — 皮膚・排泄ケア認定看護師の役割

- 個人、家族、集団に対して、臨床推論力・病態判断力に基づき熟練した看護技術及び知識を用いて
 - ・水準の高い看護を実践する
 - ・看護実践を通して看護師に対して指導を行う
 - ・看護職に対してコンサルテーションを行う
- 創傷（褥瘡）、ストーマ、失禁の看護分野において質の高い看護を行う

ペースメーカーってどんな機械？ ～リズムを生み出すマイクロコンピュータ～

臨床工学部 副主任 **工 藤 幸 雄**

心臓の持つ機能

心臓は、収縮拡張を繰り返し鼓動を生んでおり、これにより脳をはじめとして各臓器に血液を送っています。

徐脈性不整脈とは

徐脈性不整脈とは、心臓の拍動がゆっくりとなる、止まったりすることをいい、代表的なものに、洞不全症候群や房室ブロックがあります。心臓の上部には洞結節という細胞の集合体があり、心臓の拍動のリズムを作り出す機能を持っていますが、この洞結節が動かなくなったり洞結節から先に電気信号が伝わらなくなることを洞不全症候群といいます。また房室ブロックとは、心臓の刺激伝導系の中継点である房室結節と呼ばれる部分でブロックが生じ、心房から心室に信号が伝わらなくなることをいい、これらにより心臓のリズムが遅くなったり止まったりして、めまい、ふらつき、失神などが生じます。



ペースメーカーの役割

このような徐脈性不整脈の治療に使用されるのが、ペースメーカーで、リズムを生み出すマイクロコンピュータと呼ばれています。ペースメーカーの役割は、電気刺激により心臓を鼓動に導くことです。ペースメーカーは、心臓が動いている時には電気刺激を行わず、心臓が動いていないときに電気刺激を与える機能を持っています。

- ①心臓とは - 働き続ける命のポンプ！-
- ②心臓を動かす刺激伝導系 - 電気が流れて心臓が動く！-
- ③徐脈性不整脈 - 心臓がとまる！・動きが遅くなる！-
- ④ペースメーカー - リズムを生み出すマイクロコンピュータ！-

ペースメカ 本体・リード

高さ 4.6cm
幅 5cm
厚さ 0.7cm

太さ 0.23cm
長さ 45-58cm

ペースメーカーの役割 (動き)

心臓が動いている時は
電気刺激しない

心臓が動いていない時は
電気刺激する

ペースメーカーの寿命

電池交換

10年～12年

録画配信
実施中!

11月のオンライン健康講座

※録画配信では、質疑応答はありませんがメールにてコメント頂きましたら、後日返信回答させていただきます。(生配信、録画配信ともに内容は同じです、申込み時にお選び下さい)

日付	開始時間	演 題 ※各講座は30分～60分程度を予定しております	講 師 名
11月16日(火)	19:00	沖縄の健康長寿は豚肉食だ、 ラードだよ全員集合!	こくらクリニック 院長 渡辺 信幸
11月18日(木)	16:00	しっかり食べてフレイル予防 ～食事のポイント～	管理栄養士 糸村 奈月
	録画配信 18:30		
11月19日(金)	15:00	診療放射線技師の仕事	診療放射線技師 仲村渠春斗
	録画配信 18:30		
11月22日(月)	16:00	病院の役割について ～なぜ転院しないといけないのか～	社会福祉士 大城 尚幸
	録画配信 18:30		
11月24日(水)	16:00	自宅で過ごしたい方へ ～訪問看護とリハビリについて～	ちゅうとく訪問看護ステーション 管理者 看護師 久高 君代 ちゅうとく訪問看護ステーション 理学療法士 山岡 直緒樹
11月25日(木)	15:00	自宅で簡単肩こり体操 ～肩こりのお悩み解消しませんか～	作業療法士 仲村 麗奈
	録画配信 18:30		
11月26日(金)	15:00	当院の新型コロナウイルス検査について	臨床検査技師 西 航
	録画配信 18:30		
11月29日(月)	15:00	臨床工学技士のお仕事 ～医療機器管理業務編～	臨床工学技士 副技師長 又吉 美重
	録画配信 18:30		
11月30日(火)	17:00	てんかんについて	日本赤十字社 沖縄赤十字病院 脳神経外科医 廣中 浩平

※講師について緊急対応の必要性が発生した場合、中止、延期になる場合があります。ご了承願います。

オンライン健康講座お申込み手順 オンライン公開健康講座は**事前のお申込みが必要**です。

STEP 1

お手持ちのパソコンやスマートフォンへ【Zoom】アプリをダウンロードしてください。

「Zoom」のダウンロードはこちらから → <https://zoom.us/jp-jp/meetings.html>

STEP 2

中部徳洲会病院ホームページ中央の「公開健康講座」から入り、オンライン公開健康講座のウェビナー登録ページで必要事項を入力の上、登録ボタンをクリックしてください。



「公開健康講座」から講座スケジュール一覧を表示

<http://www.cyutoku.or.jp/service/kouza/kouza.html>

講座スケジュール一覧から、ご希望の講座の申込みボタンをクリック

テーマ	自宅で簡単肩こり体操	参加申込
講師	仲村 麗奈	
日程	2021年11月25日(木) 15時00分～	

ウェビナー登録ページが表示されるので必要事項を入力の上登録ボタンをクリック

※お申込みは、講座日の前日までをお願い致します。

STEP 3

※ウェビナー登録ページにご入力いただいたメールアドレス宛てに、Zoom参加用の【URL】を後日メールにてお送り致します。

STEP 4

講座当日に、「登録完了メール」本文の「[ここをクリックして参加](#)」をクリックして、健康講座に参加してください。

前知子部長が、最優秀演題を受賞！



前知子部長

前知子・疼痛治療科部長が、日本ペインクリニック学会第55回学術集会で最優秀演題を受賞しました。

演題は、『膵がん患者のオピオイド使用量：神経ブロック施行時期

前部長は「神経ブロックの良さを知っている主治医が、全国的に少ないのが現状です。徳洲会グループ病院には、当院の医師が出向いて疼痛治療をすることも可能です。今後は若手医師の育成も推進していきたい」と話し、若手育成に意欲を示しました。

なお、同学術集会では服部政治・疼痛治療科統括部長が、『ペインクリニックが行う緩和ケア』というシンポジウムで座長を務めました。

との関連性』というもので、全身オピオイド（麻薬性鎮痛薬）治療を行ったのち、腹腔神経叢ブロックを行った患者さん18人（L-CPN群）と、オピオイド開始直後に腹腔神経叢ブロックを行った患者さん8人（E-CPN群）を比較検討しました。

比較の結果、E-CPN群では最終的にオピオイド使用量が有意に増加しなかったのに対し、L-CPN群では増加し、腹腔神経叢ブロックが膵がんの痛みに対し、オピオイドの増量を抑制できる可能性を示しました。



がんの痛みを緩和させる神経ブロック療法の施術

疼痛治療科のご紹介

痛みが薬だけでは軽減しない、薬がただ増えるだけで眠くて仕方がない、おなかが張って苦しいけど、鎮痛薬では楽にならないなど、痛みや苦痛をなんとかしてほしいという希望に応えます。

主にがんの痛みを軽減するために、内服、貼付、注射薬、神経ブロック、脊髄鎮痛法など、患者様ひとりひとりに合わせた、あらゆる痛みの治療法を考えて実施します。皆様が主治医から処方されている鎮痛薬では痛みが思うように軽減できていない時や、鎮痛薬の副作用で眠気が強く日常生活に支障を来している時などには、主治医と協同してペインクリニックの技術を駆使し、痛みの治療に取り組みます。

がん疼痛治療：がん自体によっておこる痛みや、治療によって生じる激しい痛みや不快感を緩和することで痛みから解放され、自分らしい生活を可能にします。

非がん性の疼痛治療：病気や外傷が治癒した後も持続する疼痛や、褥瘡や血流障害などによる痛みに対し、薬物療法や神経ブロック、脊髄鎮痛法などを組み合わせた治療により、痛みを和らげ日常生活を改善します。

秋。感染症が流行りやすい時期です！

秋から冬にかけて流行を迎えるウイルス性の感染症には、インフルエンザウイルスなどによる呼吸器感染症やノロウイルス、ロタウイルスなどによる感染性胃腸炎などがあります。空気が乾燥するこの時期、ウイルスは表面の水分を失い空気中に浮遊しやすくなり、また低温下では、ウイルスの生存期間も長くなります。一方、私たち人間の側も、低温、乾燥した環境では体調を崩して免疫力が低下し感染症にかかりやすくなるため、両方の現象が重なって、ウイルス性の感染症が流行しやすくなるのです。

味覚の秋。ノロウイルスによる感染性胃腸炎に注意しましょう！

さて、秋といえばカキやアサリなどの二枚貝が旬を迎え、食べる機会も増えてきます。二枚貝はノロウイルスによる感染性胃腸炎の原因生物となることがあり、注意が必要です。

ノロウイルスは、カキなどの二枚貝に蓄積し、それを人が生や加熱不十分な状態で食べることで人の腸管内で繁殖、さらに発症者のおう吐物や便に触れた手を経由することで、ウイルスが別の人の体内に運ばれ広がります。

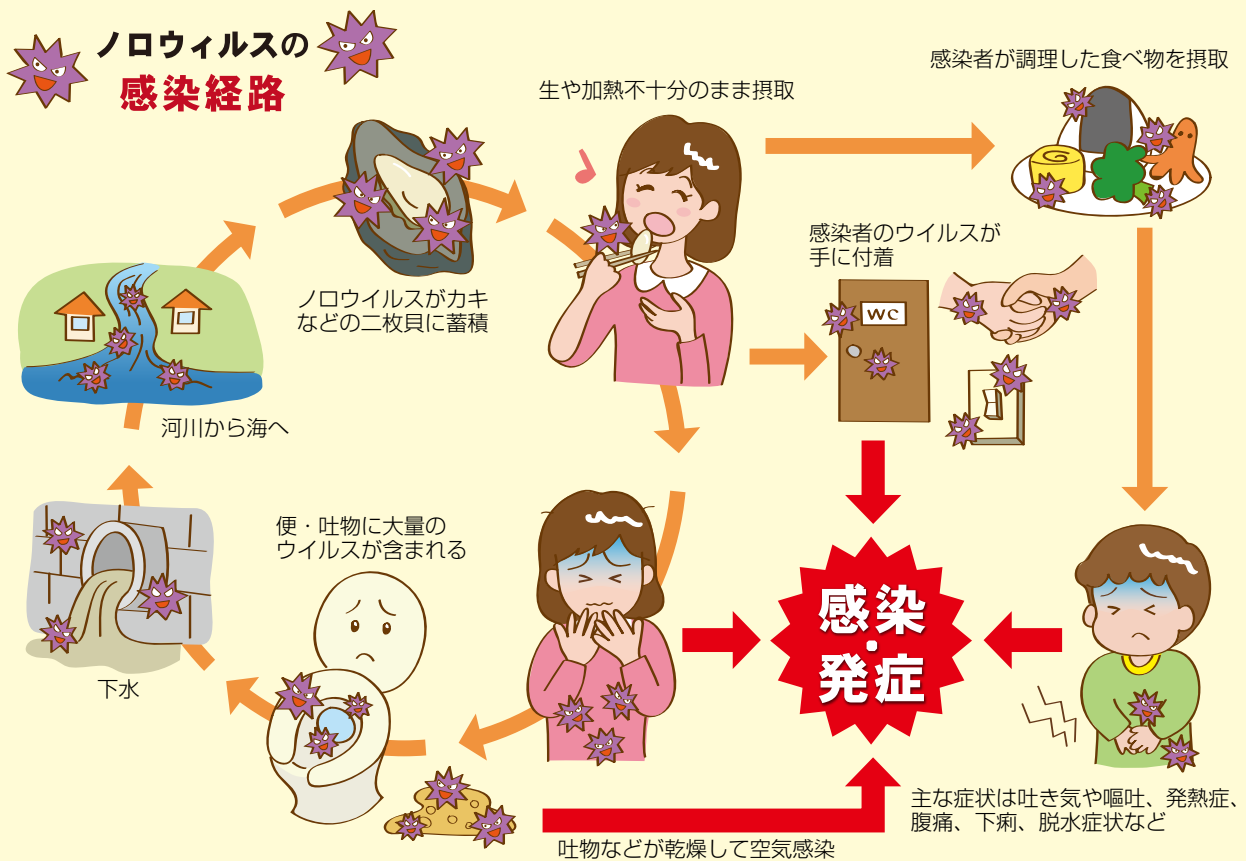

【手洗い】

ノロウイルスは、直接的・間接的に手指などにつき二次感染の原因となります。手洗いの際に石鹸を使うことで、手の脂肪や汚れを落とし、付着しているノロウイルスが、手指から剥がしやすくなります。

※家の中で直接手を触れるところは、定期的に次亜塩素酸ナトリウム（キッチン漂白剤）を薄めたもので消毒しましょう。雑巾、モップなども消毒しましょう。

【調理】

カキなど二枚貝は中心部までよく加熱しましょう。（中心部が85度で1分以上が目安）

ファミリーマート 中部徳洲会病院店

『ファミリーマート 中部徳洲会病院店』は、入院患者様をはじめ当院をご利用の患者様、お見舞いの皆様に安心してお買い物を楽しんでいただけるよう、積極的なお声かけとお買い物介助を行っています。

当院1階のATMコーナー横にある、ファミリーマート中部徳洲会病院店さん。明るく清潔感あふれる店内に入ると、まず気づかされるのが、棚と棚の間のゆったりとした通路。車イスの患者さんが、安心してお買い物を楽しんでいただけるようになっています。

そして合理的に配置された豊富な品揃えも特徴のひとつ。洗剤や石鹸など衛生用品、入院時に必要な日用品、肌着などの衣料品、介護用品などなど。さらに、店舗に入っ



兼城 (かねしろ) 店長

すぐのところにディスプレイされているのは、お見舞い用のお花。まさにかゆいところに手が届く品揃えです。またレジ横に置かれた買い物カゴは、持ち手や内外をアルコールでき



ちんと消毒するなど、店内の衛生管理にも最大限の注意を払っています。

さらに見逃せないのが、患者様への対応。店長の兼城さんは、「お年を召された方や車イス利用の患者様には、積極的にお声かけして、商品をお取りしたり、入店時やお店から出られる際に介助させていただいています。またカゴを積む高さも、車イスの方が取りやすいように常に気を付けています」と話してくださいました。

※営業時間 7:00 ~ 23:00

中部徳洲会病院店ならではの豊富な品揃えで、患者様の入院生活を支えています



※当店では、お酒とたばこは販売していません。

頭の体操 クロスワードパズル

A、B、Cのマスに入る言葉を探してください

1	2	3		4	5	
14				15		
			6			
16			17			
		C	7			
18						
19			20			
		8	B			9
		21			22	
	10				11	
	23				24	A
12				13		
25				26		
27						

ヨコのカギ

- 14 秋の虫 漢字では蟋蟀
- 15 野口五郎の歌 ●●沿線
- 16 商品の販売者
- 17 首の長い動物
- 18 大口支援者であったスタッタによって釈迦に寄付された寺院
- 19 韓国の俳優の愛称 ●●様
- 20 港のヨーコ横浜●●●●
- 21 孤独で超然としていること
- 22 ●●室 学校などの診察や治療のための部屋
- 23 ●●生まれで玄海育ち
- 24 その土地の神社を信奉する人たち
- 25 困難な長い道のりを歩きぬくこと
- 26 ふるさとを遠く離れた土地
- 27 融通のきかないやり方や態度 四角四面ともいう

タテのカギ

- 1 料理に最適なリンゴの品種
- 2 冬の代表的な星座 三ツ星といえば
- 3 屋台は屋根があり●●●●は屋根がない
- 4 中国語では天狼星
- 5 新製品の発表などをする部屋
- 6 つくりごと
- 7 チョコレートをフランス語で
- 8 隠し事を打ち明けること
- 9 相手に対抗する気持ち
- 10 青年が目指す場所 wilderness
- 11 ●●の義理 ●●離れ
- 12 いつの間にか重ねている
- 13 自分が思ったことをどこまでもやり通そうとする気持

A、B、Cのマスに入る言葉を探してください。

A	B	C

ターメリックのこと

まちがいさがし

AとBで違うところが5つあります。探してみてくださいね。



●●の動物が違ふ
 ●●の車の目の一、二、三、四、五、六、七、八、九、十、十一、十二、十三、十四、十五、十六、十七、十八、十九、二十、二十一、二十二、二十三、二十四、二十五、二十六、二十七、二十八、二十九、三十、三十一、三十二、三十三、三十四、三十五、三十六、三十七、三十八、三十九、四十、四十一、四十二、四十三、四十四、四十五、四十六、四十七、四十八、四十九、五十、五十一、五十二、五十三、五十四、五十五、五十六、五十七、五十八、五十九、六十、六十一、六十二、六十三、六十四、六十五、六十六、六十七、六十八、六十九、七十、七十一、七十二、七十三、七十四、七十五、七十六、七十七、七十八、七十九、八十、八十一、八十二、八十三、八十四、八十五、八十六、八十七、八十八、八十九、九十、九十一、九十二、九十三、九十四、九十五、九十六、九十七、九十八、九十九、百

【まちがいさがしの答え】

キ	ク	E	シ	セ	ク	ク	シ
ク	E	キ	ト		リ	ク	ト
ク	シ	ク		セ	ク	ク	
ク	ト		ク	ク	ク		ク
	ク	ク	ク	E		ク	E
ク	シ	ク	E	シ	ク	ク	キ
	ク	リ	キ		シ	リ	ク
ク	シ	シ		キ	ク	ク	ク

「ク」は「ク」の音で「ク」の文字

医療法人 徳洲会の基本理念

当院は下記の基本理念及び基本方針を遵守して、「いつでも、どこでも、だれもが安心して最善の医療を受けられる社会」をめざします。

- 生命だけは平等だ -

◎生命を安心して預けられる病院

◎健康と生活を守る病院

● 理念の実行方法

- 年中無休・24時間オープン
- 入院保証金、総室（大部屋）の室料差額冷暖房費等一切無料
- 健康保険の3割負担金も困っている人には猶予する
- 生活資金の立替・貸与する
- 患者さまからの贈り物は一切受けとらない
- 医療技術・診療態度の向上にたえず努力する

● 患者様の権利

- 患者様は、平等かつ安全で良質な医療を公平に受ける権利があります。
- 患者様は、ご自身の病気や治療方針について、理解しやすい言葉や方法で納得できるまで十分な説明と情報を受ける権利があります。
- 医師から提示された治療方針については、患者様ご自身で選択し、決定することが出来ます。
- 患者様のプライバシーは、常に保護・尊重され、配慮を求める権利があります。
- 患者様または、ご家族は当院での診断・治療方法に関してセカンドオピニオン（他の医師の診断）を受ける権利があります。
- 患者様は、診療録の開示を求め自己の健康状態について十分な情報を得る権利があります。
- 患者様およびご家族の方は、病院内での安全な環境を提供される権利があります。
- 患者様が未成年者、あるいは法的無能力者である場合は、法定代理人（法律上の権限を有する代理人）に権利があります。
- 意識のない患者様、あるいは自己の意思を表現できない患者様のインフォームドコンセントは、法定代理人に求めます。法定代理人不在時にて、医療処置が緊急に必要な場合は、医療処置を拒否する意思を明確にしていない限り、患者様の承諾があったものとみなし、救命に努めます。
- 患者様は、人道的な末期医療（ターミナルケア）を受ける権利、及びできる限り尊厳と安定を保ちつつ死を迎える為にあらゆる可能な支援を受ける権利があります。
- 患者様は精神的および倫理的慰安（自分で選んだ宗教の聖職者の支援を含む）を受ける権利を有し、また拒絶する権利があります。
- 患者様は痛みを緩和する要求をする権利があります。
- 患者様は自己の病気に対する医療情報サービスに関する選択が行え、ライフスタイルや疾患の予防・早期発見の情報を得て保健教育を受ける権利を有する。
- 患者様は、患者様が理解できるコミュニケーションを取る権利があります。病院は、必要に応じ無償で外国語通訳を提供致します。

● 学会認定施設

日本救急医学会救急科専門医指定施設

日本内科学会教育関連病院認定施設

日本循環器病学会専門医研修関連施設

日本小児科学会専門医研修関連施設

日本外科学会専門医制度修練施設

日本胸部外科学会認定医指定施設

三学会構成心臓血管外科専門医認定基幹施設

関連10学会構成 腹部ステントグラフト実施施設

関連10学会構成 胸部ステントグラフト実施施設

日本乳癌学会認定医 / 専門医制度関連施設

日本泌尿器科専門医教育施設

下肢静脈瘤に対する血管内レーザー焼灼術実施施設

日本脳卒中学会認定研修教育病院

日本不整脈学会認定 不整脈専門医研修施設

日本集中治療医学会専門医研修施設

日本整形外科学会専門医研修施設

日本形成外科学会認定医研修施設

日本脳神経外科学会専門医認定研修施設

日本脳神経外科学会専門医認定関連施設

日本病理学会研修登録（関連）施設

日本臨床細胞学会認定施設

日本臨床細胞学会教育研修認定施設

日本臨床検査医学会認定研修施設

日本がん治療認定医機構認定研修施設

日本医学放射線学会専門医修練協力機関承認施設

日本皮膚科学会認定専門医研修施設

日本麻酔科学会麻酔科認定施設

日本心血管インターベンション治療学会研修施設

日本心電学会認定 不整脈専門医研修施設

日本口腔外科学会認定准研修施設

●外来診療表 ① 診療体制は、都合により変更となる場合があります。最新の情報は当院ホームページでご確認ください。

歯科 口腔外科	受付時間	月	火	水	木	金	土	
朝 診	8:30 ~ 11:30	比嘉 優丸山/村橋 新崎章※	比嘉 優丸山/村橋	比嘉 優丸山/村橋	比嘉 優丸山/村橋 村橋佳代子	比嘉 優丸山/村橋 村橋佳代子	比嘉 優丸山/村橋 伊佐美歌奈	※第 2,4 週
昼 診	14:00 ~ 16:30	比嘉 優丸山/村橋	比嘉 優丸山/村橋	-	-	比嘉 優丸山/村橋	-	
夕 診	17:00 ~ 18:30	-	比嘉 優丸山	-	-	村橋	-	
整形 外科	受付時間	月	火	水	木	金	土	
朝 診	9:00 ~ 11:00	宮田 高江洲 宮平※ 津覇 親富祖	担当医	宮田 高江洲 山城正一郎	宮田※ 小浜※※	担当医 宮平※ 親富祖	担当医	※予約のみ ※※予約・紹介のみ
	9:30 ~ 11:00	-	仲宗根哲 (琉大)	-	-	普天間朝上	-	
昼 診	14:00 ~ 15:00	宮田 小浜	-	宮田 津覇	-	-	-	
夕 診	15:30 ~ 17:00	宮田※ 高江洲※ 小浜※ 山城正一郎※ 宮平※	-	高江洲※ 宮田※ 津覇※ 親富祖※	-	-	-	※予約のみ
★脊椎専門外来の紹介は事前のご予約が必要です。								
形成 外科	受付時間	月	火	水	木	金	土	
朝 診	9:00 ~ 11:00	久場	-	久場	久場 勝連	-	-	
外 科	受付時間	月	火	水	木	金	土	
朝 診	8:30 ~ 11:30	伊波 潔 池村 早川 担当医 (隔週)	仲宗根 江口 河本 宮城幹史	池村 早川	江口 河本 手登根 宮城幹史	仲宗根 手登根	村上優太 当直医	
二次 検診 外来	8:30 ~ 11:00	担当医	担当医	担当医	担当医	担当医	担当医	
化 学 療 法	8:30 ~ 12:00	轟 手登根伊織 (琉大) 担当医 (隔週)	江口	仲宗根	仲宗根 手登根伊織 (琉大)	河本 担当医 (隔週)	宮城幹史	
禁 煙 外 来	9:00 ~ 12:00	-	休診	-	休診	-	-	
足 病 外 来	9:00 ~ 11:30	-	-	-	-	-	上門あきの (琉大)	第 1,3,5 週
昼 診	13:00 ~ 15:00	-	-	-	-	担当医 (隔週)	-	
夕 診	17:00 ~ 19:00	外科医	外科医	外科医	外科医	外科医	-	予約のみ
心臓血管外科	受付時間	月	火	水	木	金	土	
朝 診	8:30 ~ 11:30	伊波 潔 池村 早川	-	池村 早川	-	担当医※	担当医※ 山城	※第 1 週、予約のみ
大動脈瘤 外来	8:30 ~ 11:30	山城	-	山城	山城	-	-	
弁膜症 外来	8:30 ~ 11:30	山城	-	山城	山城	-	-	
下肢静脈瘤 外来	14:00 ~ 16:00	池村	-	-	-	-	-	
皮 膚 科	受付時間	月	火	水	木	金	土	
朝 診	9:00 ~ 11:00	國行	國行	國行	國行	國行	-	
昼 診	14:00 ~ 15:00	國行	手術日	-	手術日	國行	-	
夕 診	16:00 ~ 17:00	-	-	國行	-	-	-	
眼 科	受付時間	月	火	水	木	金	土	
朝 診	9:00 ~ 11:00	谷澤	新垣淑邦 (琉大) ※	谷澤	谷地森隆二 (琉大)	谷澤	担当医	※第 2,4 週、予約のみ
昼 診	14:00 ~ 16:00	清水 愛	清水 愛	松永美絵	手術日	清水 愛	-	
婦 人 科	受付時間	月	火	水	木	金	土	
ドック 婦人科 健診 市 町 村 検 診	8:30 ~ 12:00	担当医	担当医	担当医	担当医	担当医	担当医	
婦人科 外来 栄養外来 (完全予約制)	14:00 ~ 16:00	-	伊波忠	-	伊波忠	-	-	
子宮筋腫・放射線外来	受付時間	月	火	水	木	金	土	
夕 診	17:00 ~ 19:00	-	-	具志堅	-	-	-	
小 児 科	受付時間	月	火	水	木	金	土	
朝 診	9:00 ~ 11:30	小児科医	小児科医	小児科医	小児科医 緑間 鈴	小児科医	小児科医※	※予約・紹介のみ
心 エ コ ー		-	-	-	-	-	伊波 徹 (エコー検査)	第 1 週
夕 診	16:00 ~ 18:00	休診	-	小児科医 新里※	小児科医	-	-	※予約のみ
予防接種 (予約のみ)	14:00 ~ 15:00	-	担当医	-	-	担当医	-	
乳児健診 (予約のみ)	14:30 ~ 15:30	小児科医	-	-	-	-	-	
小児心理相談	10:00 ~ 18:00	-	-	-	-	長岡秀貴	-	第 2 週
耳 鼻 咽 喉 科	受付時間	月	火	水	木	金	土	
朝 診	9:00 ~ 11:00	赤澤幸則	安慶名信也 (琉大)	比嘉輝之 (琉大)	近藤俊輔 (琉大)	-	田中克典 (琉大)	
★耳鼻科外来につきましては、人数制限を設けております。 お電話にてご確認ください。								
ペインクリニック	受付時間	月	火	水	木	金	土	
昼 診	14:00 ~ 16:00	服部 前	-	服部 立花	-	-	-	コンサルトのみ

※土曜の午後・日曜・祝祭日は救急診療となります。

●外来診療表 ②

診療体制は、都合により変更となる場合があります。
最新の情報は当院ホームページでご確認ください。

中部徳洲会病院 外来表 http://www.cyutoku.or.jp/depts/gairai_table.php



内 科	受付時間	月	火	水	木	金	土	備 考
朝 診	8:30 ~ 12:00	-	-	-	-	-	担当医	
	9:00 ~ 11:30 13:00 ~ 16:30	-	-	-	渡慶次賀博	渡慶次賀博	渡慶次賀博	予約のみ
	9:00 ~ 12:00	大城英恵※	大城英恵※	大城英恵※	-	玉城 浩	大城英恵※	※ご紹介の患者様は 予約が必要です
	10:00 ~ 12:00	比嘉信喜	-	比嘉信喜	比嘉信喜	比嘉信喜	比嘉信喜	
紹介・二次検診外来 / 内科予約	8:30 ~ 10:30	松岡	山田	金城留嘉	松岡	小山	担当医※ 猪谷克彦※※	※第 1,3,5 週 ※※第 2,4 週 (初診・紹介のみ)
健康診断・結果のみ	11:00 ~ 12:00	松岡	山田	金城留嘉	松岡	小山	-	
健康診断【検査のみ】	14:00 ~ 15:00	担当	担当	担当	担当	担当	-	
脳神経内科専門外来	8:30 ~ 12:00	-	中地 (再診のみ)	-	中地 (初診のみ) ※※	小渡貴司※ (10:00 ~ 11:00)	-	※第 1 週 ※※予約・紹介のみ
内科・リウマチ外来	9:00 ~ 11:00	猪谷克彦※	猪谷克彦※	猪谷克彦※	猪谷克彦※※	猪谷克彦※※	猪谷克彦※※	予約のみ ※第 3,5 もしくは 1 週 ※※第 2,4 週
	14:00 ~ 16:00	猪谷克彦※	猪谷克彦※	-	猪谷克彦※※	猪谷克彦※※	-	
昼 診	14:00 ~ 16:00	比嘉信喜	-	比嘉信喜	比嘉信喜	比嘉信喜	-	予約のみ
禁煙外来	14:00 ~ 15:00	-	-	-	休診	-	-	予約のみ
腎臓内科専門 ※コンサルトのみ	9:00 ~ 11:00	勝連英亮※ (琉大)	-	座間味亮 (琉大) ※	-	-	-	※予約のみ
総合診療	9:00 ~ 12:00	-	-	-	-	友利	-	予約のみ
内分泌代謝外来	9:00 ~ 11:00	-	-	山城清人 (琉大)	伊敷洋平 (琉大)	井口 梓	-	予約のみ
血液内科外来	血液内科 / リウマチ外来 9:00 ~ 11:00	-	-	-	轟	-	轟	予約のみ
	9:00 ~ 11:30	-	-	-	友利昌平 (琉大)	-	-	予約のみ
	14:00 ~ 16:00	-	-	-	轟	-	-	予約のみ
循環器新患外来	9:00 ~ 11:00	比嘉健一郎	青木	櫻井	轟	小畑	循環器内科医	
循環器専門	9:00 ~ 11:00	比嘉健一郎	小畑 / 青木	比嘉健一郎 櫻井	轟	小畑 / 櫻井	轟※	※予約のみ
	9:00 ~ 11:00	-	洲鎌千賀子	洲鎌千賀子※	-	-	-	※第 4 週
	13:00 ~ 14:30	-	洲鎌千賀子	-	-	-	-	
	13:30 ~ 15:30	-	-	-	渡慶次香代利	-	-	
不整脈外来	8:30 ~ 11:00	-	大城 力 野村	-	大城 力 野村	-	-	
ペースメーカー外来	9:00 ~ 11:00	-	-	野村 (第 2 週) 担当医 (第 3 週)	-	野村 (第 1 週)	-	
呼吸器専門	9:00 ~ 11:00	原永修作 (琉大)	-	-	原永修作 (琉大)	仲村秀太 (琉大)	-	予約のみ
睡眠外来 (無呼吸・不眠)	9:00 ~ 11:00	-	-	宮崎総一郎	-	-	-	予約のみ、月 1 回
消化器専門	9:00 ~ 11:00	長田祐輝 金城留嘉	長田祐輝	林 耕次 森本	仲間 林 耕次	森本 山田	-	
主治意見書外来	14:00 ~ 16:00	担当医※	担当医※	担当医※	担当医※	担当医※	-	※しばらく休診
IBD 外来	右記参照	-	-	-	-	-	-	
ダイエット外来 (生活習慣病)	14:00 ~ 17:00	-	-	-	今西 康次	-	-	再診のみ、第 1,3 週
成人のワクチン接種	14:00 ~ 17:00	★成人ワクチン接種ご希望のかたは、前もってご連絡下さい。						第 1,3 週
夕 診	17:00 ~ 19:00	内科医	内科医	内科医	内科医	内科医	-	予約のみ
脳 神 経 外 科	受付時間	月	火	水	木	金	土	
朝 診	8:30 ~ 11:00	新垣※※ 上原※※	新垣※	上原	手術日	新垣 詫磨	久志助光	※予約・紹介のみ ※※第 2 予約のみ
	9:00 ~ 11:00	兵頭明夫 (第 2)	-	-	-	-	-	※予約・紹介のみ
昼 診	13:30 ~ 14:30	石内勝吾 (琉大) ※	-	-	-	-	-	※初診・予約のみ
夕 診	17:00 ~ 18:30	-	新垣※	-	-	-	-	※予約のみ
てんかん外来	14:00 ~ 16:00	-	廣中浩平	-	-	-	-	
泌 尿 器 科	受付時間	月	火	水	木	金	土	
朝 診	8:30 ~ 11:00	松村英理	町田典子	呉屋 島袋浩勝※	大城吉則 呉屋 與那嶺	大城吉則 島袋浩勝※ 横井	-	※ 9:30 ~ 11:00
夕 診	15:30 ~ 17:00	-	-	與那嶺	呉屋	-	-	

※土曜の午後・日曜・祝祭日は救急診療となります。

年中無休・24 時間体制で救急診療を行っています。

患者さま専用ダイヤル 098-923-1091 予約変更専用ダイヤル 098-923-1092 (13:00 ~ 17:00)
健康管理センター直通 098-932-7555 (9:00 ~ 17:00)